Scen 6 - Kommer snart

Karl-Gunnar Svensson

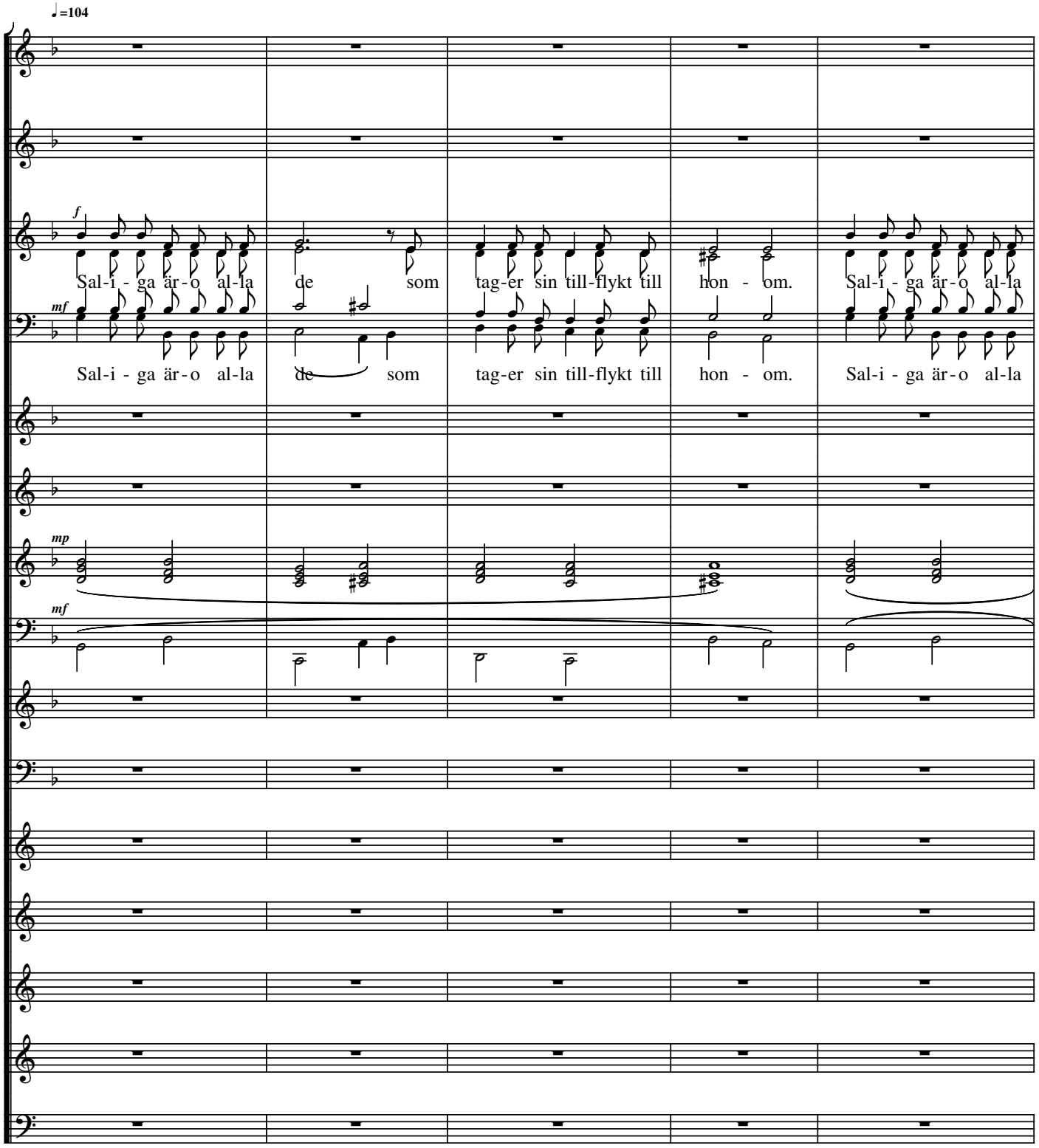

Copyright © 1977 by Karl-Gunnar Svensson
All Rights Reserved

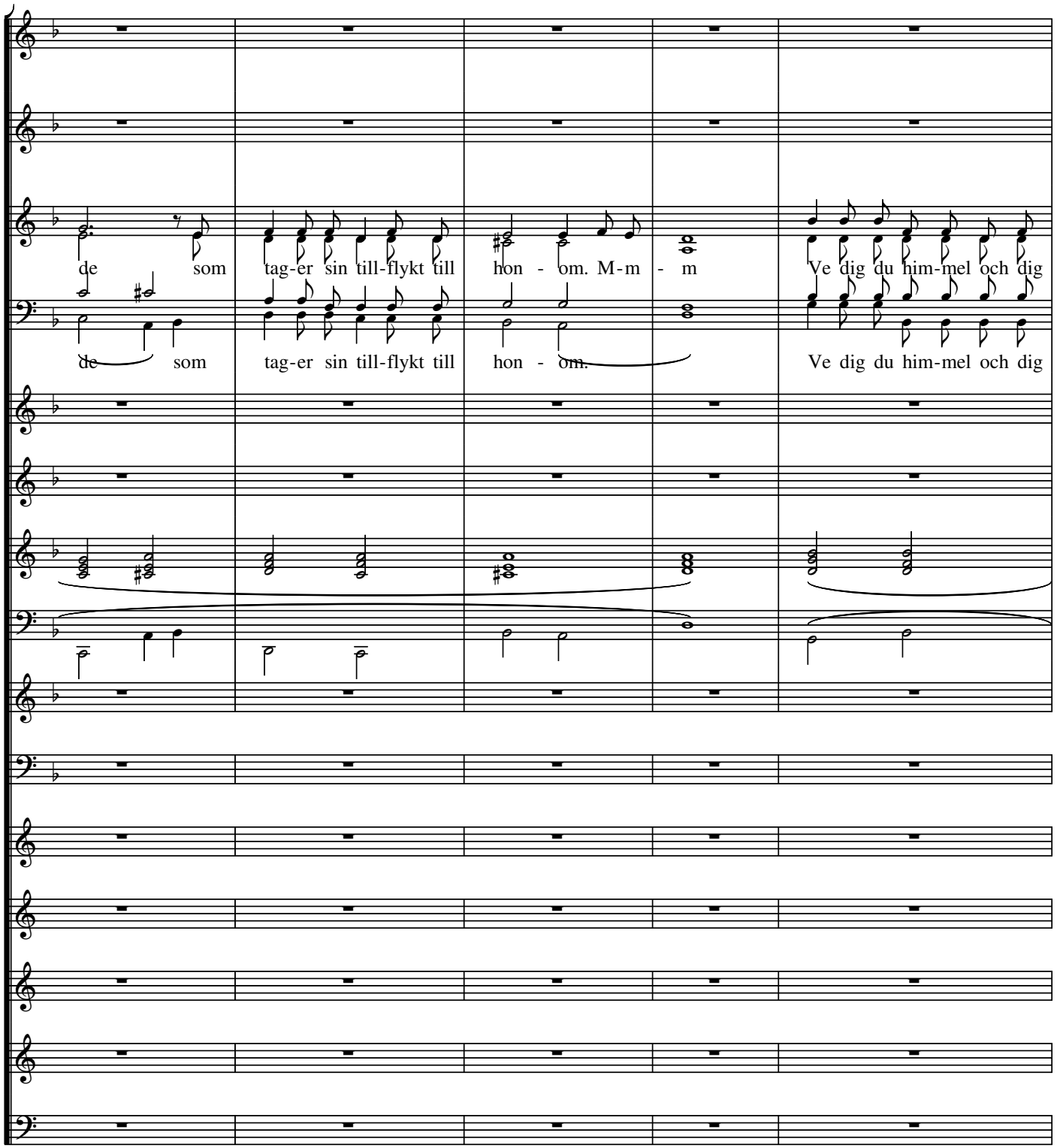
de som tag-er sin till-flykt till hon - om. M-m - m Ve dig du him-mel och dig
de som tag-er sin till-flykt till hon - om. Ve dig du him-mel och dig

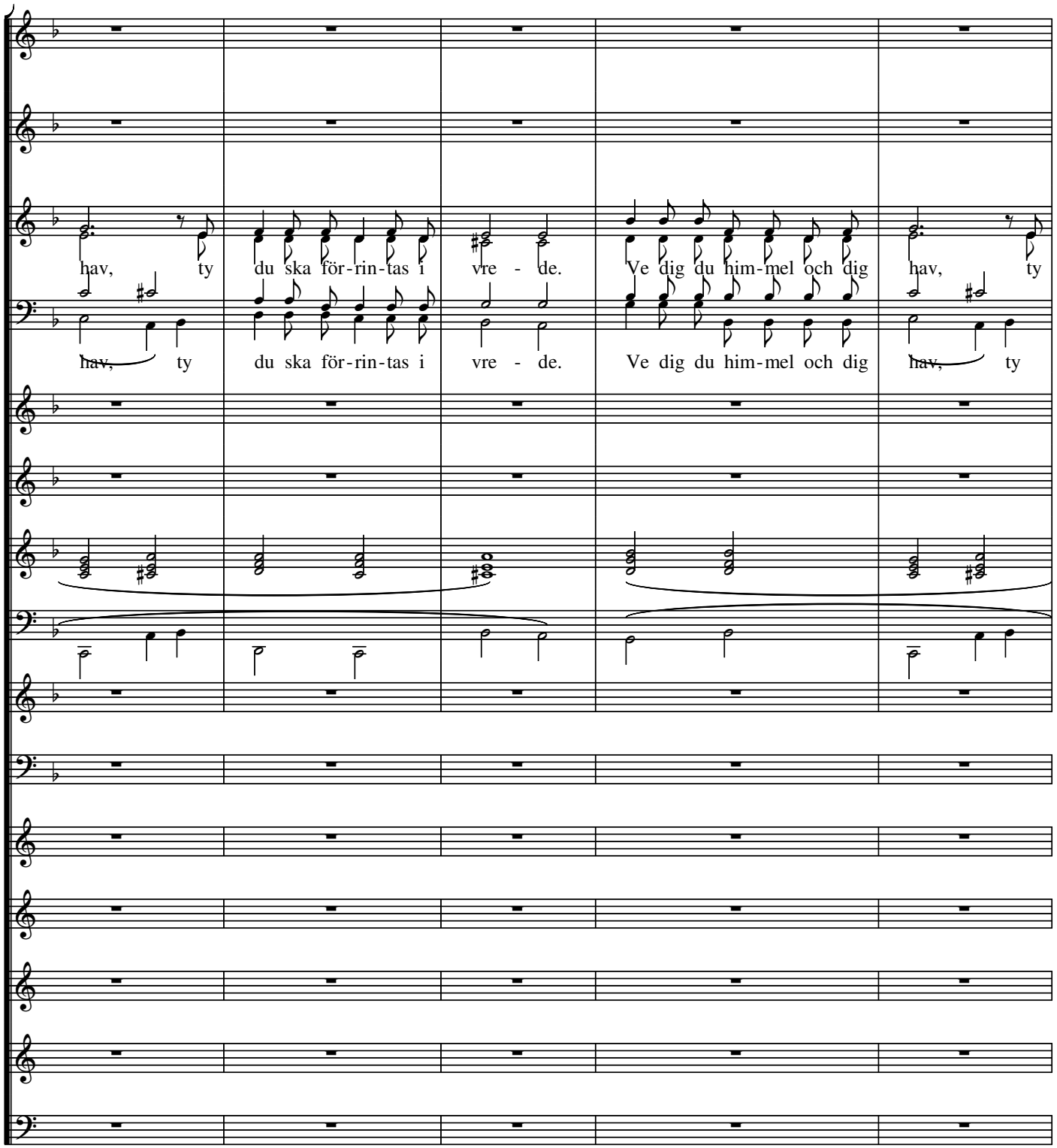
hav, ty du ska för-rin-tas i vre - de. Ve dig du him-mel och dig hav, ty
hav, ty du ska för-rin-tas i vre - de. Ve dig du him-mel och dig hav, ty

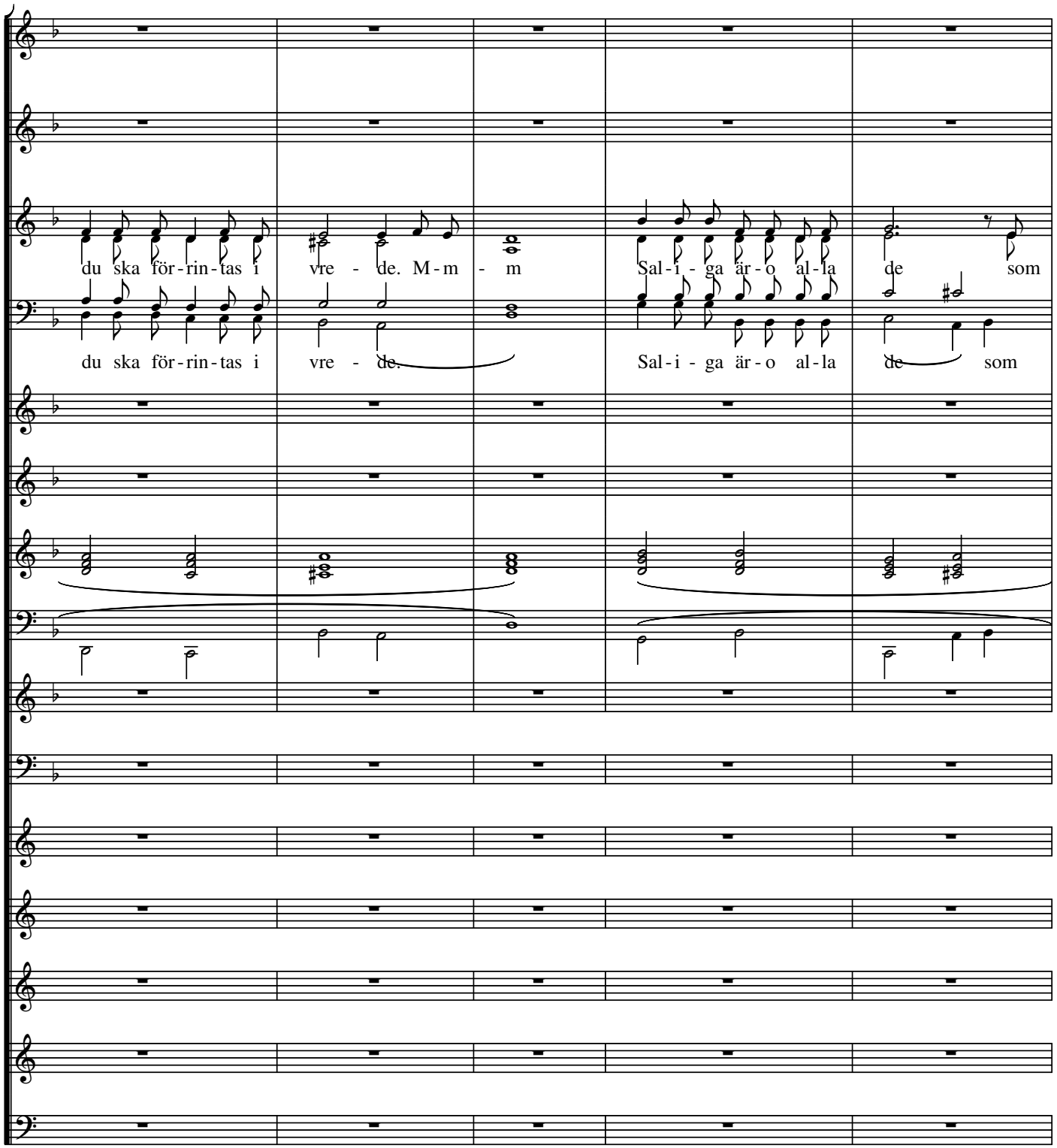
du ska för-rin-tas i vre - de. M-m - m
Sal-i - ga är-o al-la de som
du ska för-rin-tas i vre - de.
Sal-i - ga är-o al-la de som

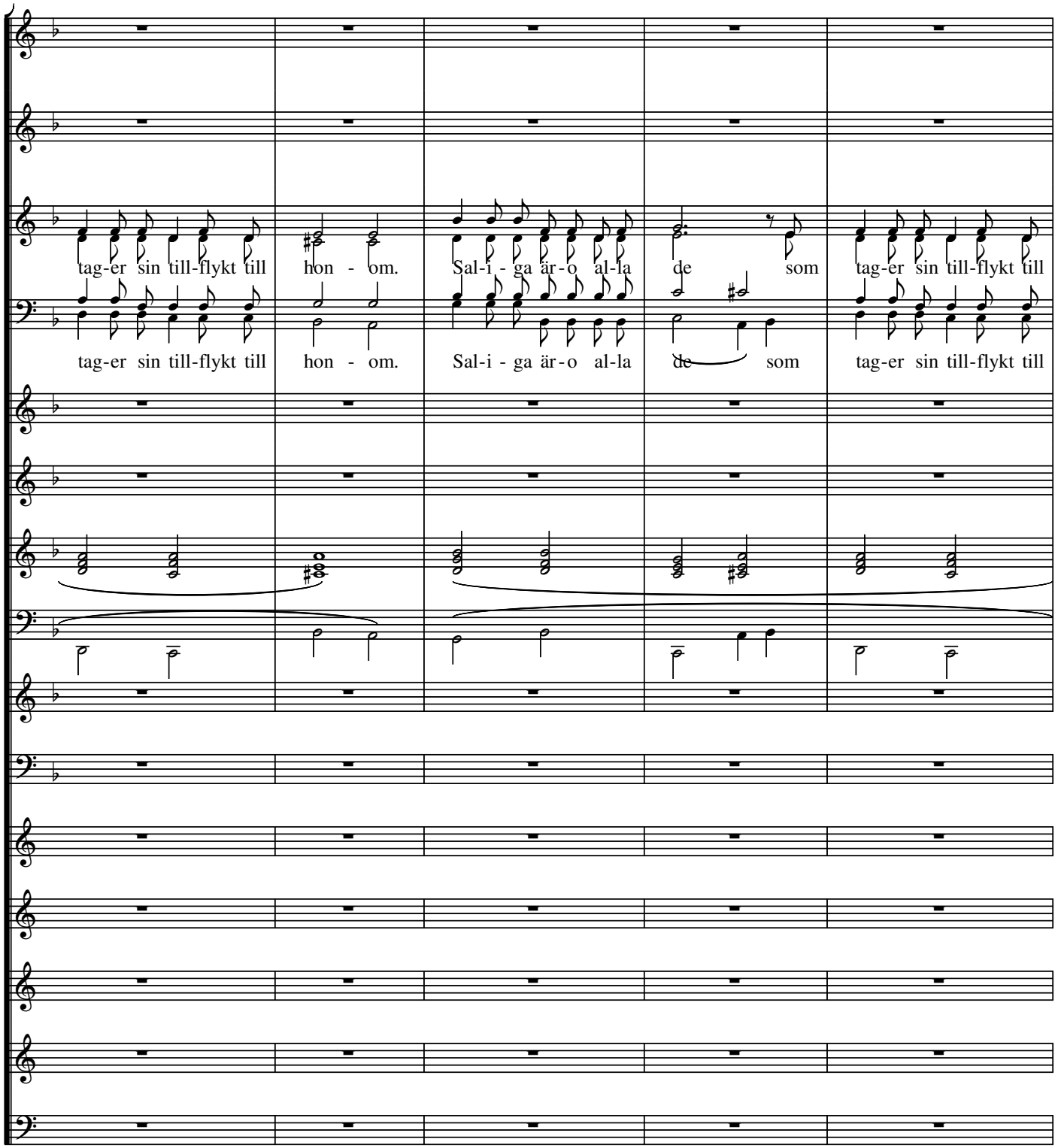
tag-er sin till-flykt till hon - om. Sal-i - ga är-o al-la de som tag-er sin till-flykt till
tag-er sin till-flykt till hon - om. Sal-i - ga är-o al-la de som tag-er sin till-flykt till

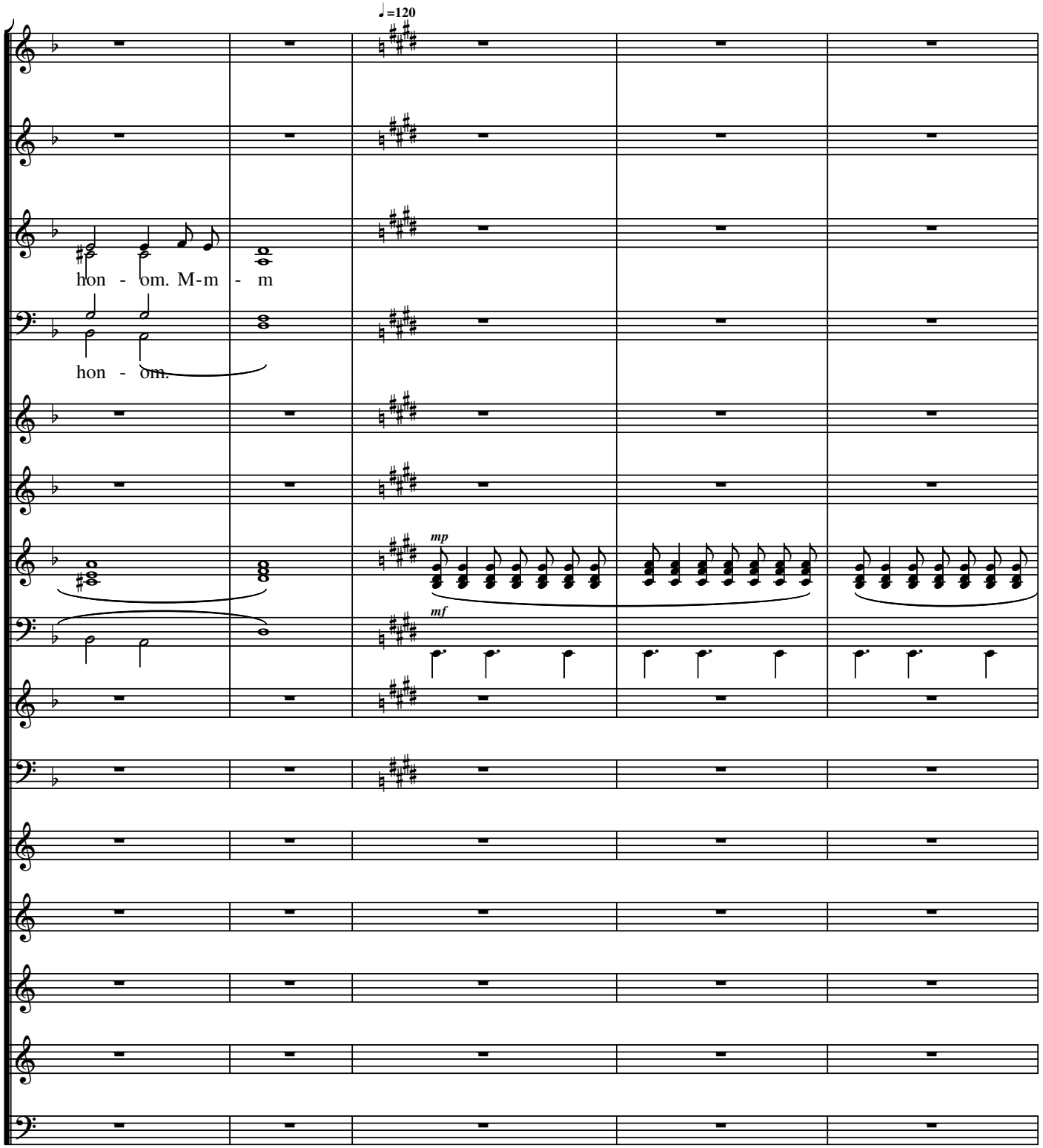
♩=120
hon - om. M-m - m
hon - om.
mp
mf

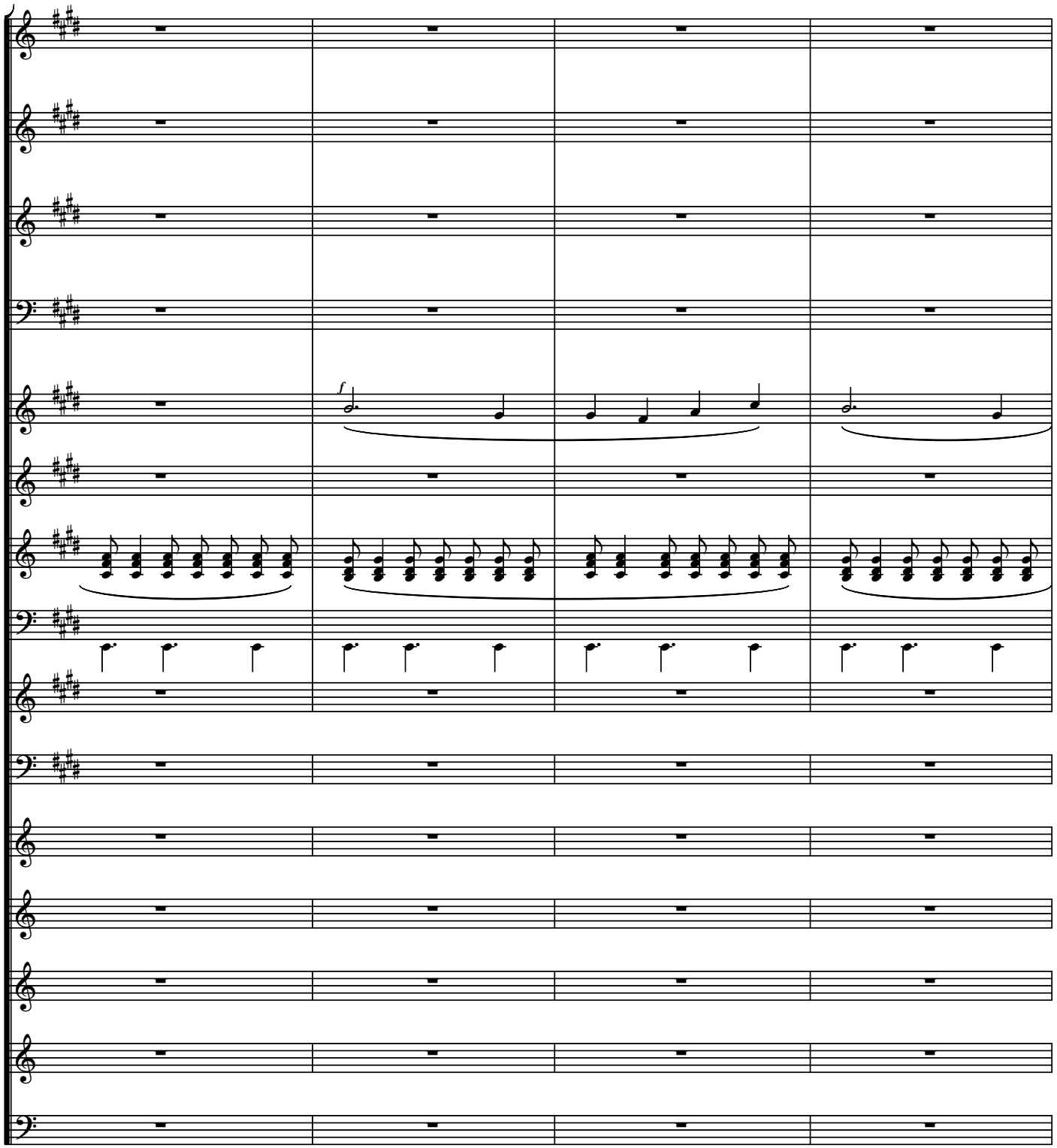
f

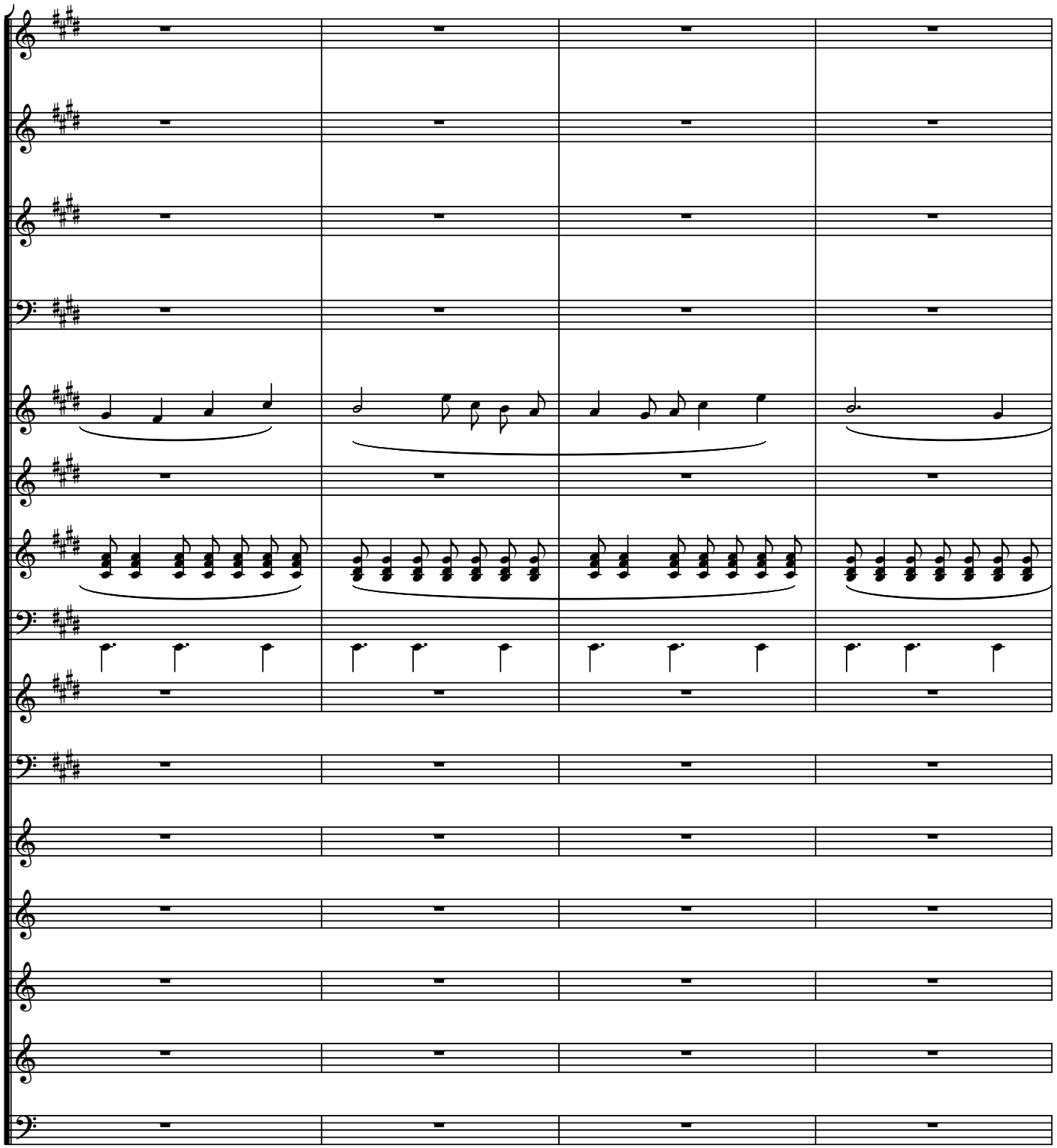

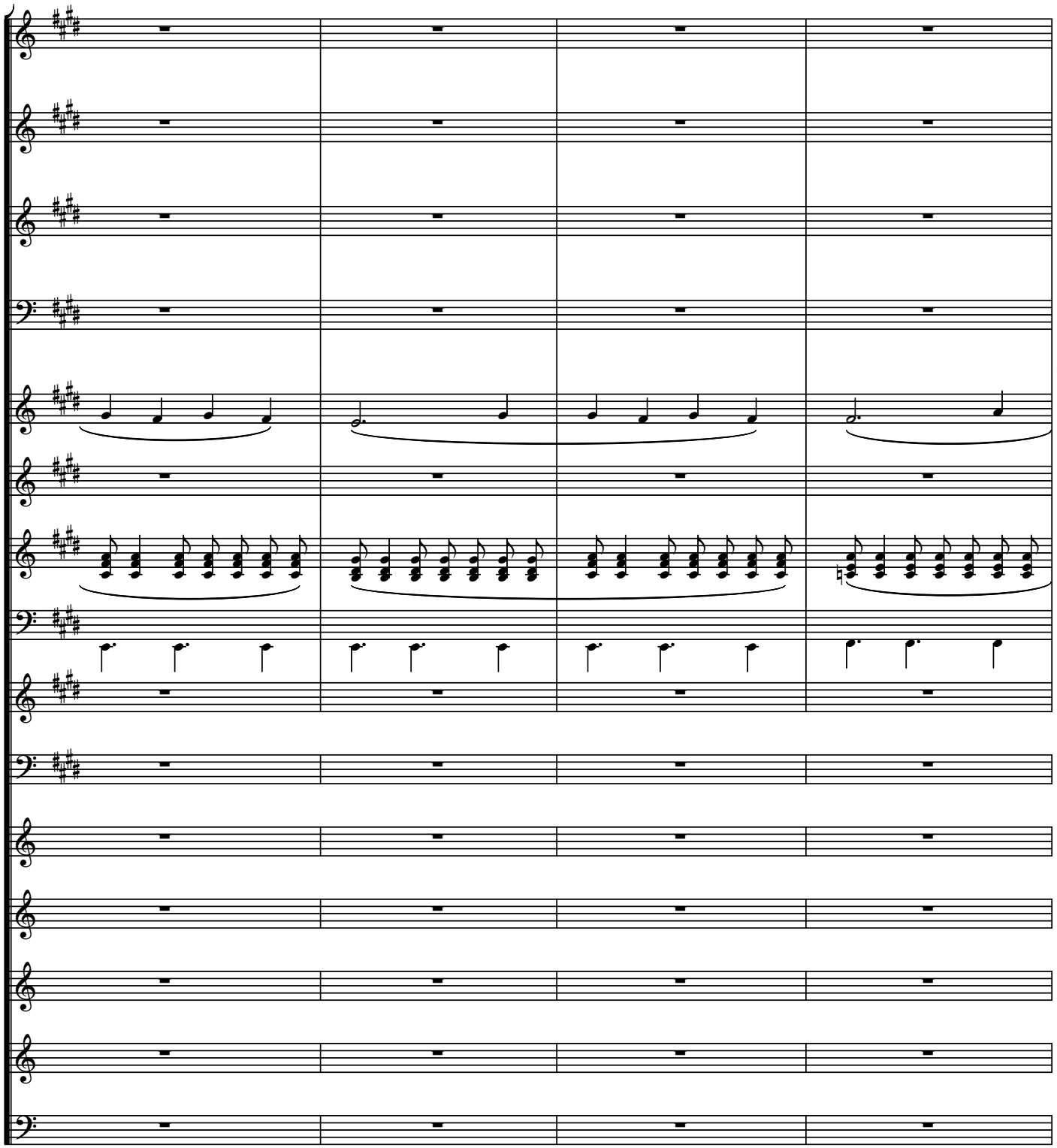

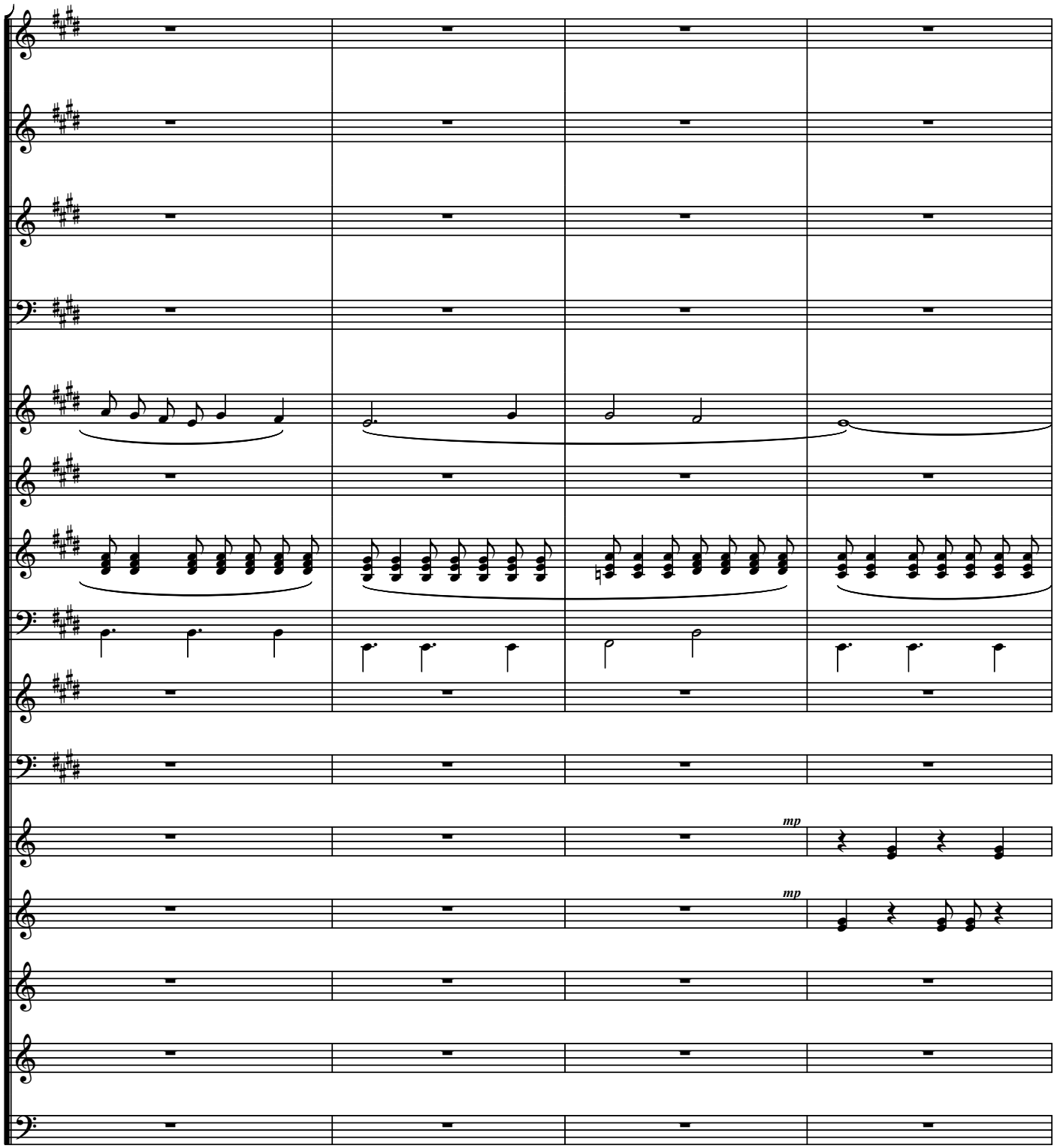
mp
mp

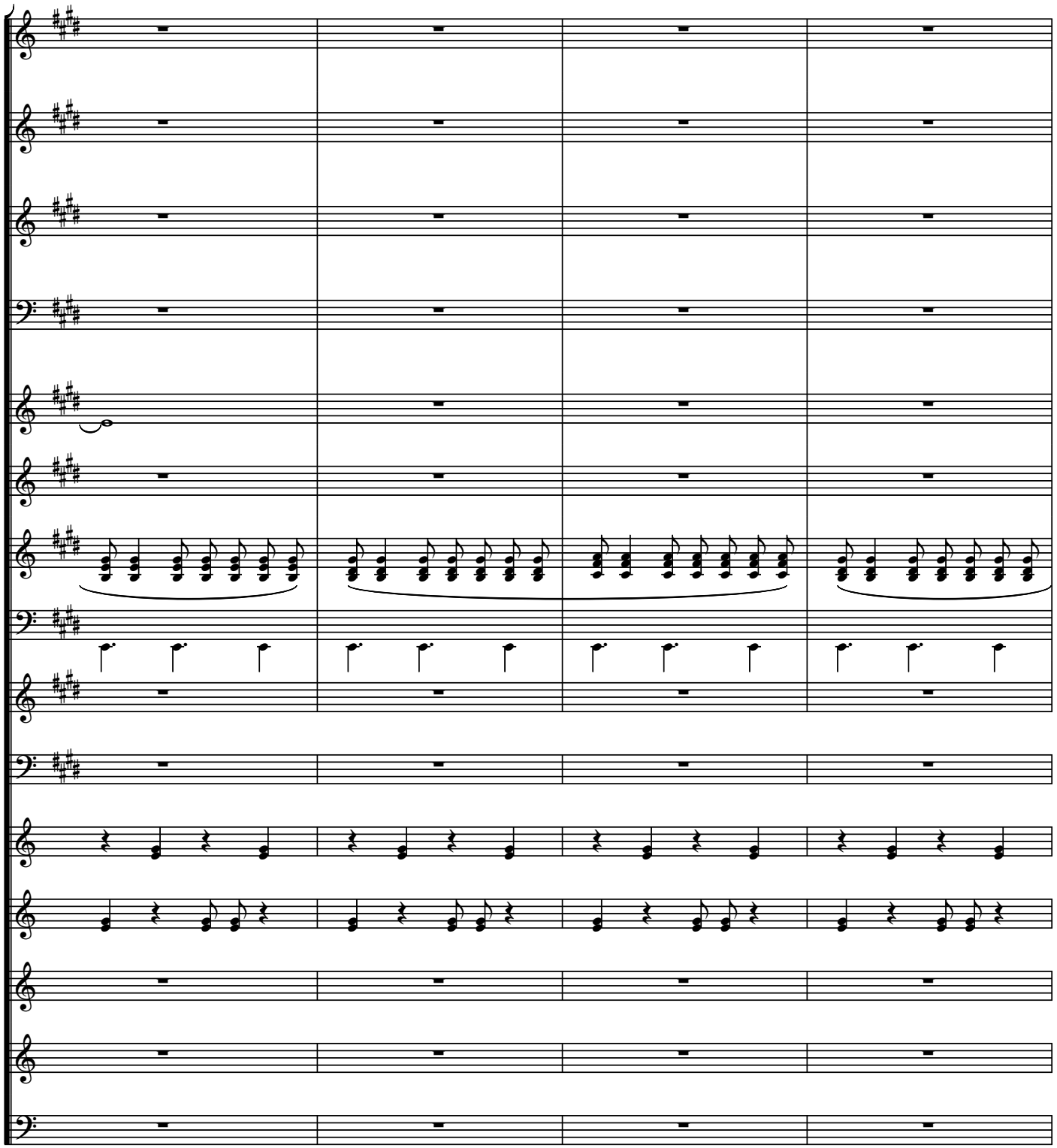

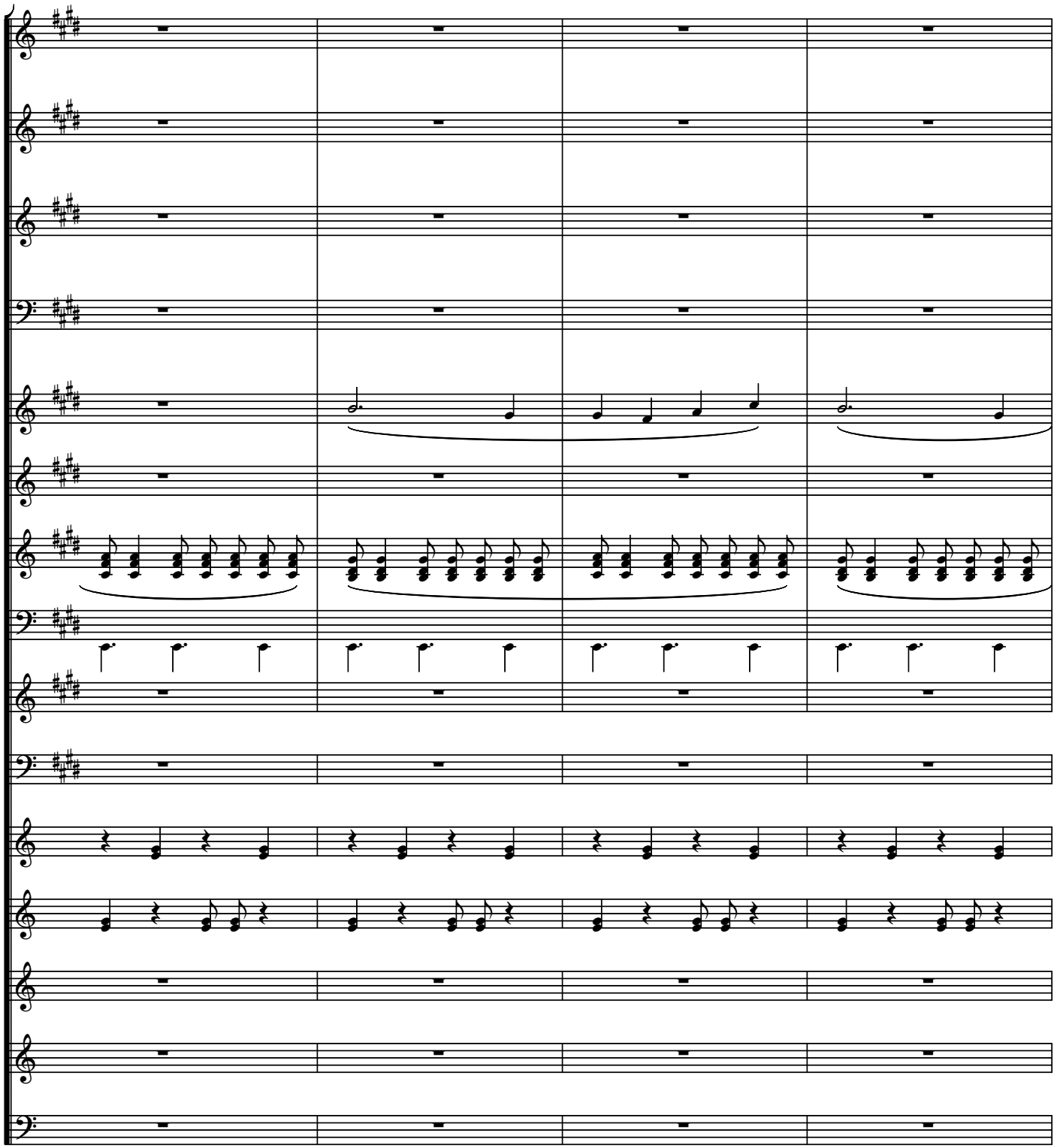

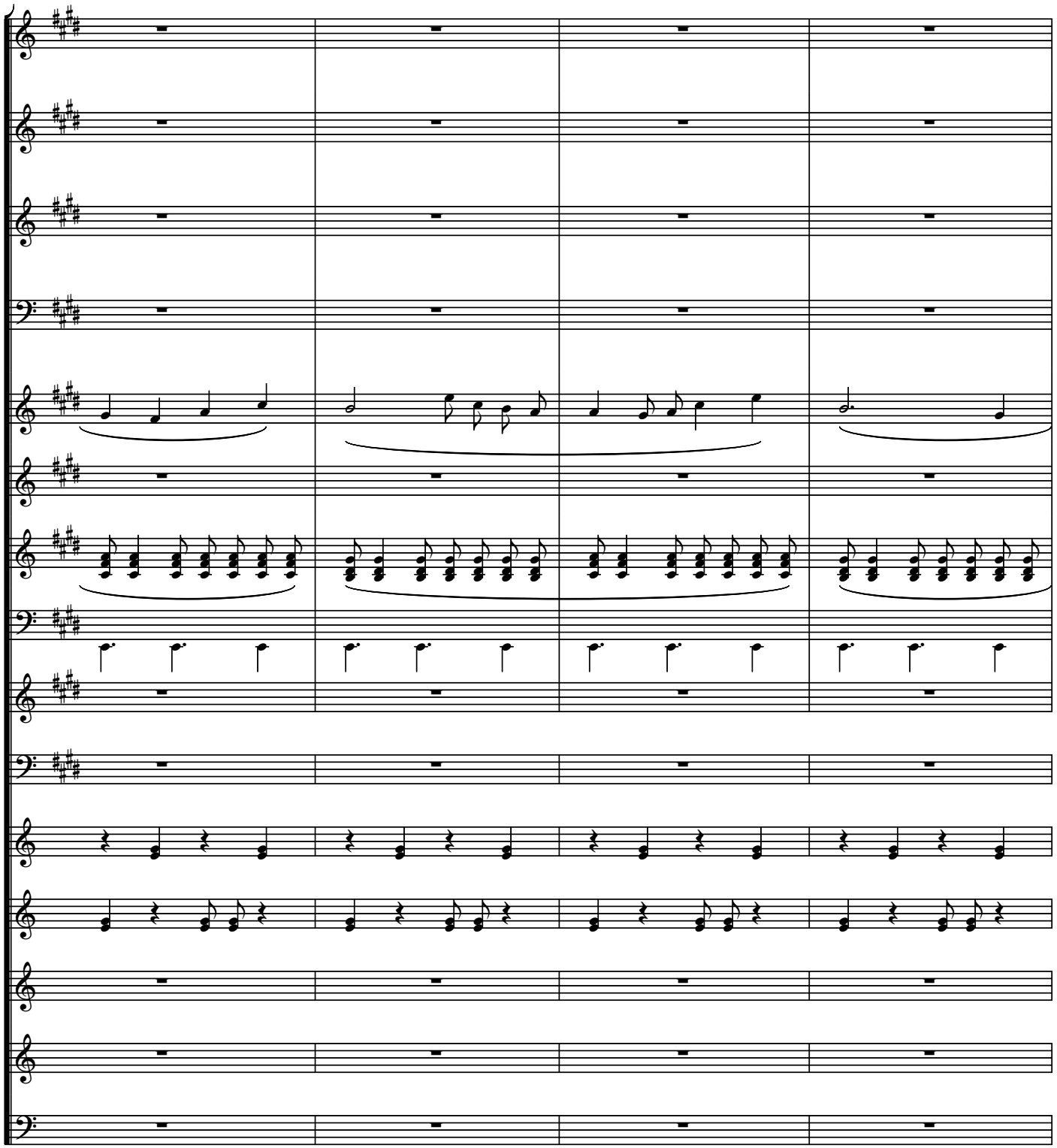

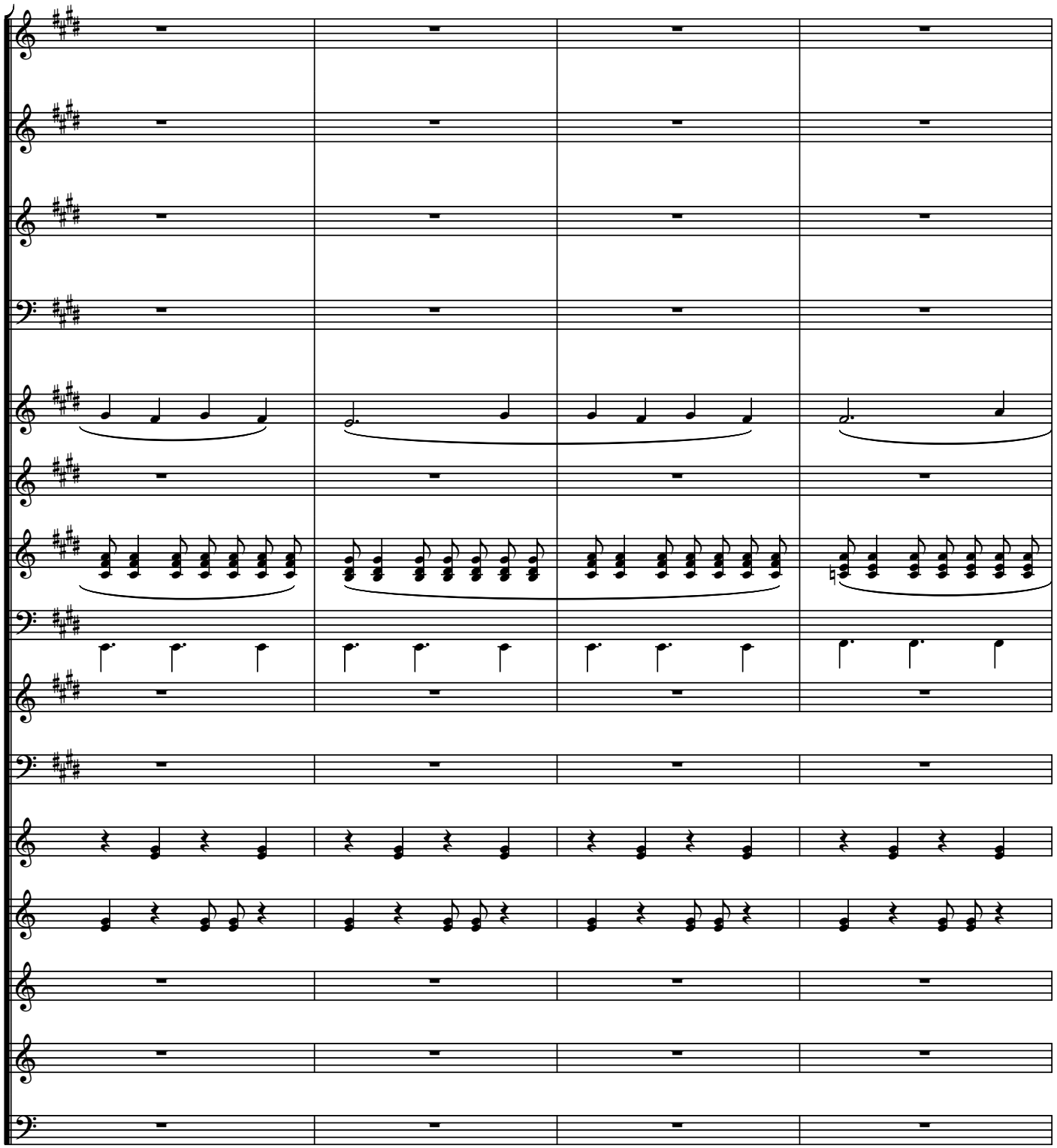

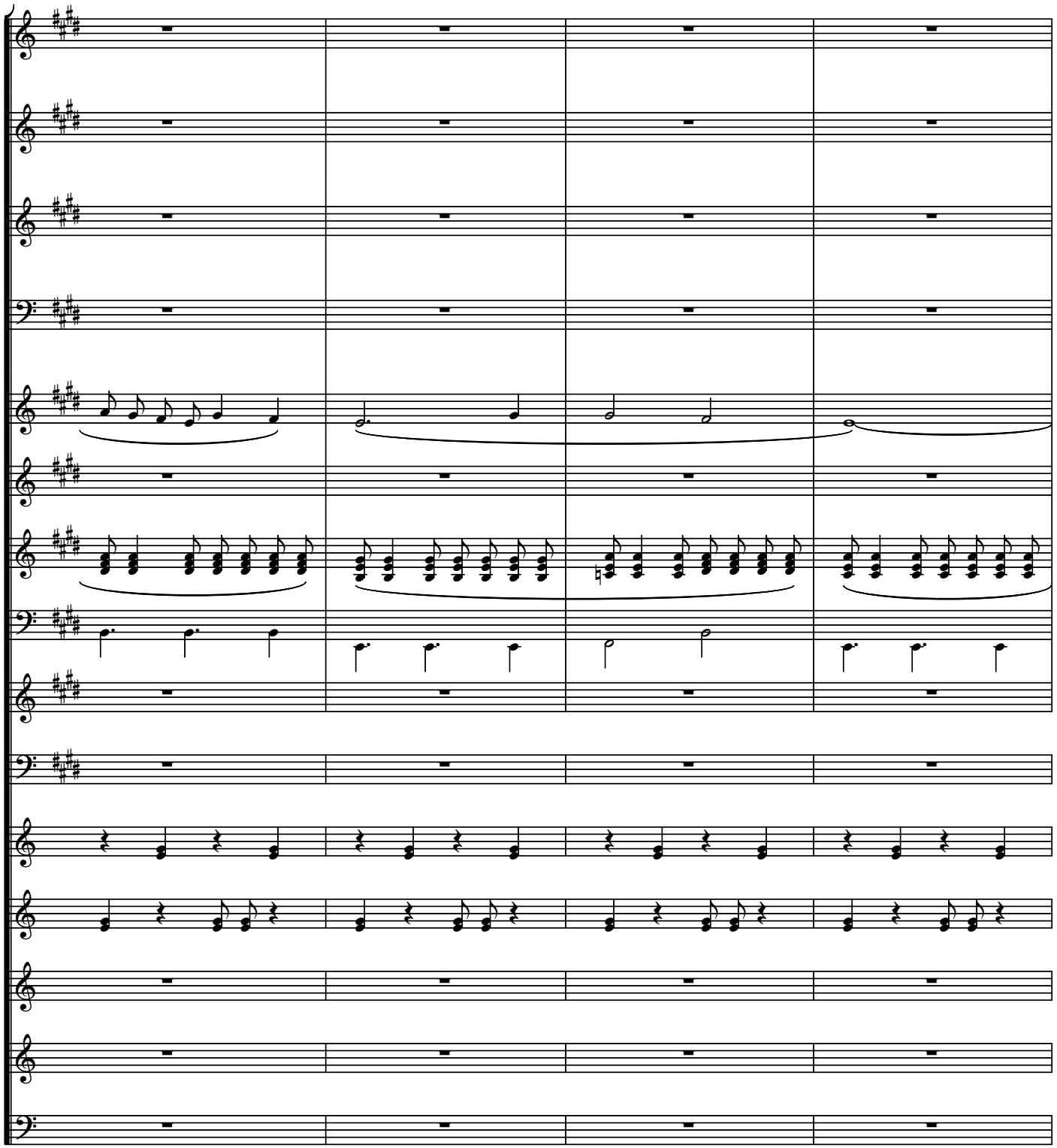

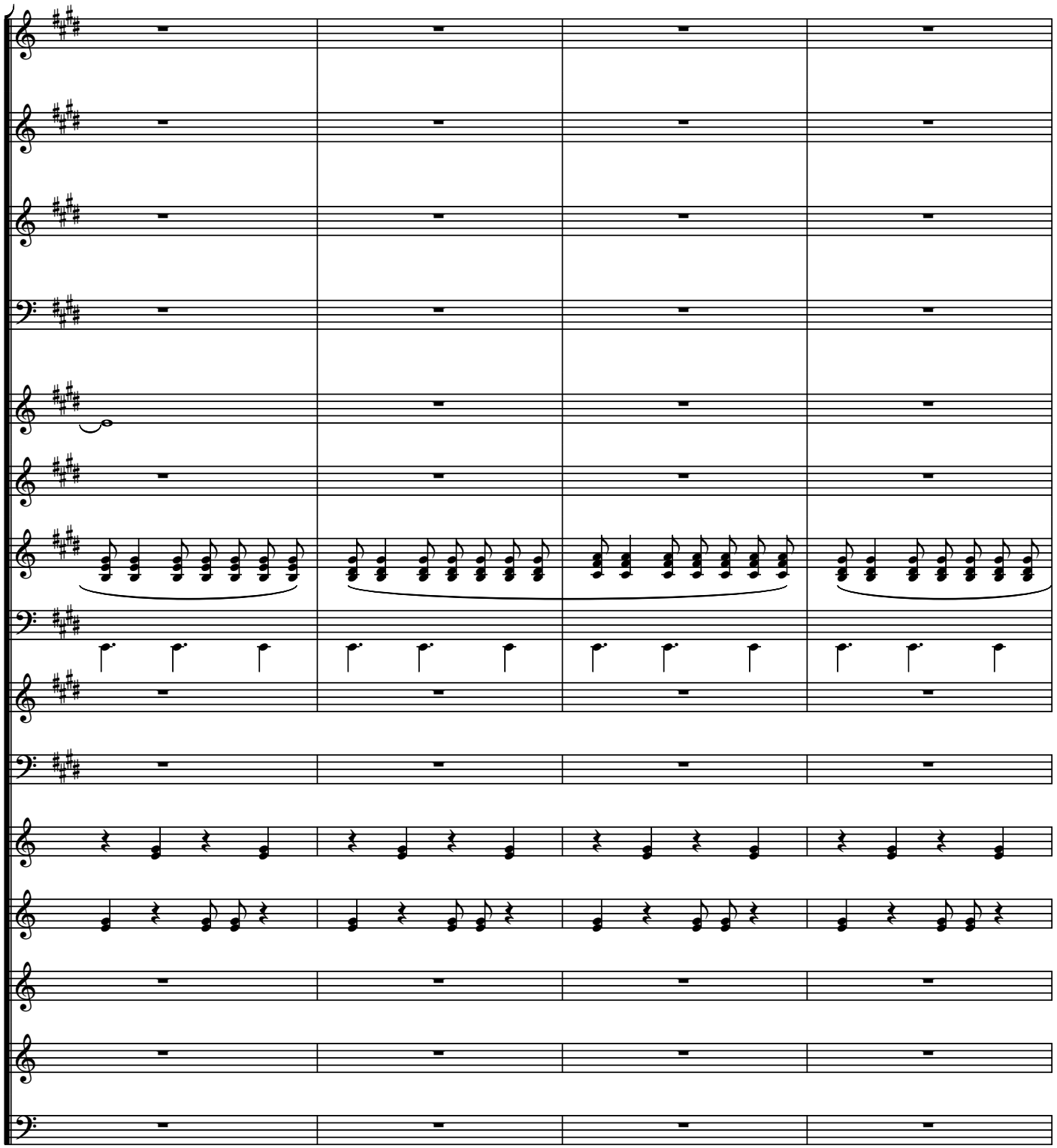

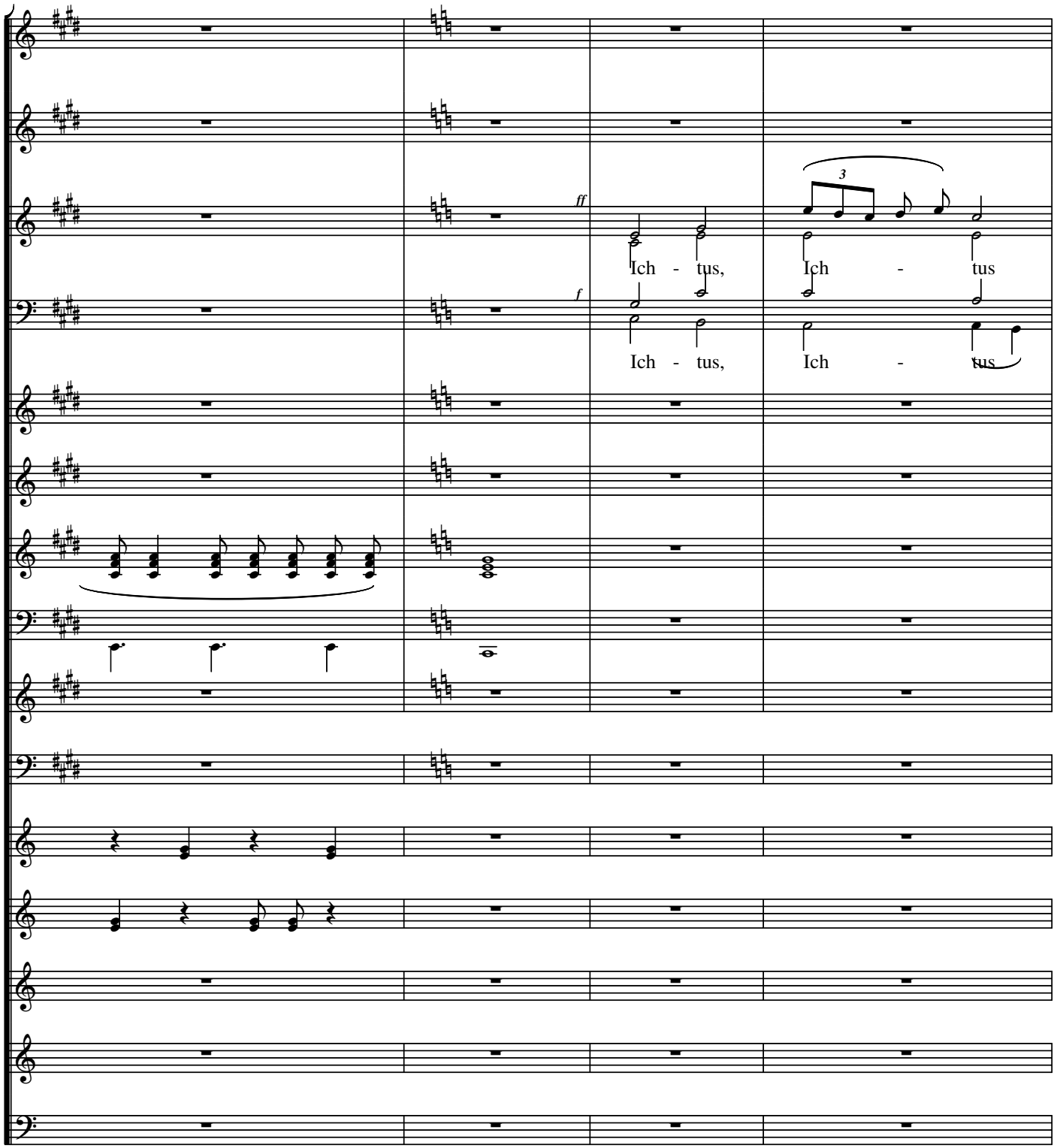
ff
Ich - tus,
Ich - tus
f
Ich - tus,
Ich - tus
3

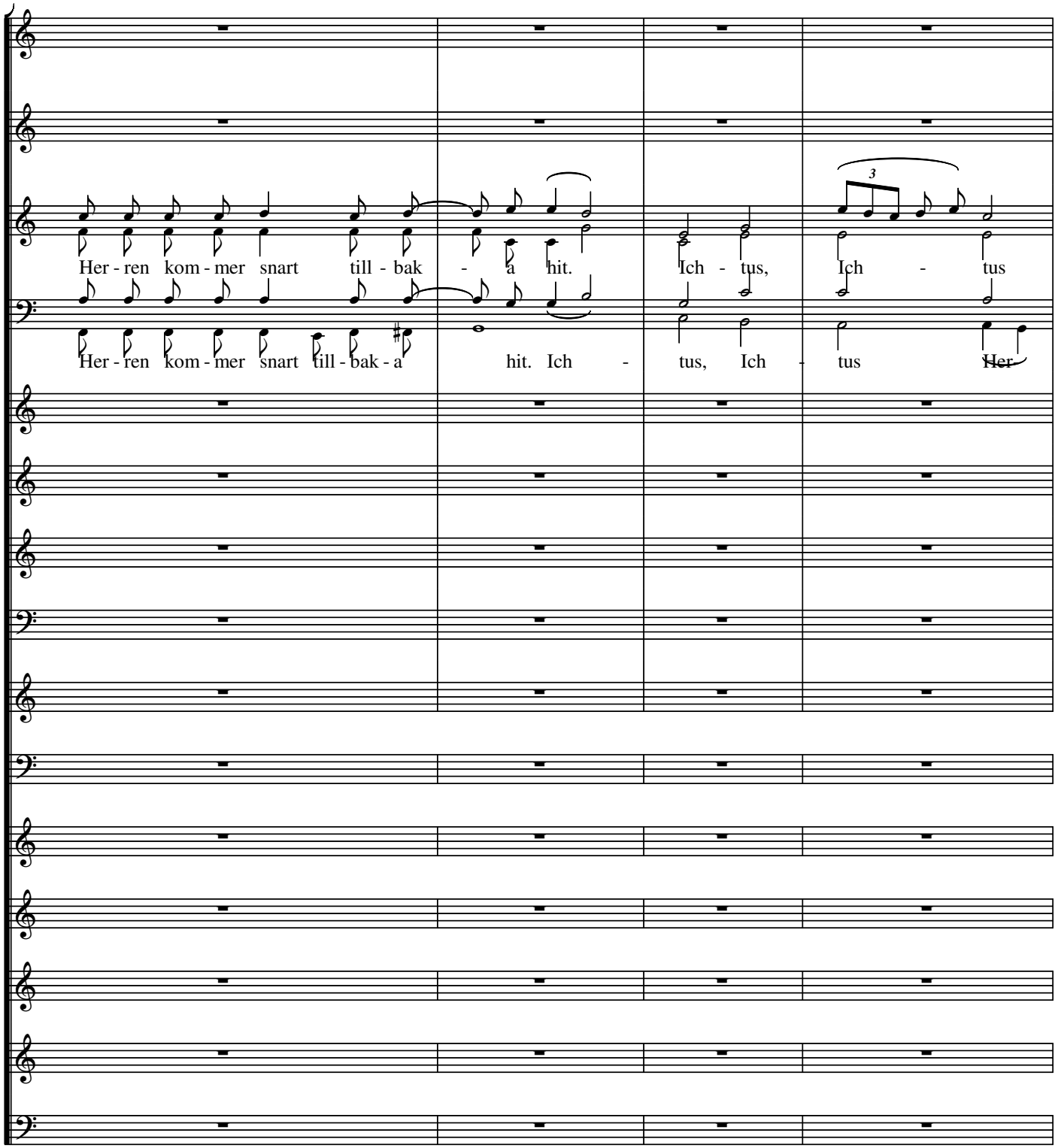
3
Her - ren kom - mer snart till - bak - a hit. Ich - tus, Ich - tus
Her - ren kom - mer snart till - bak - a hit. Ich - tus, Ich - tus Her-

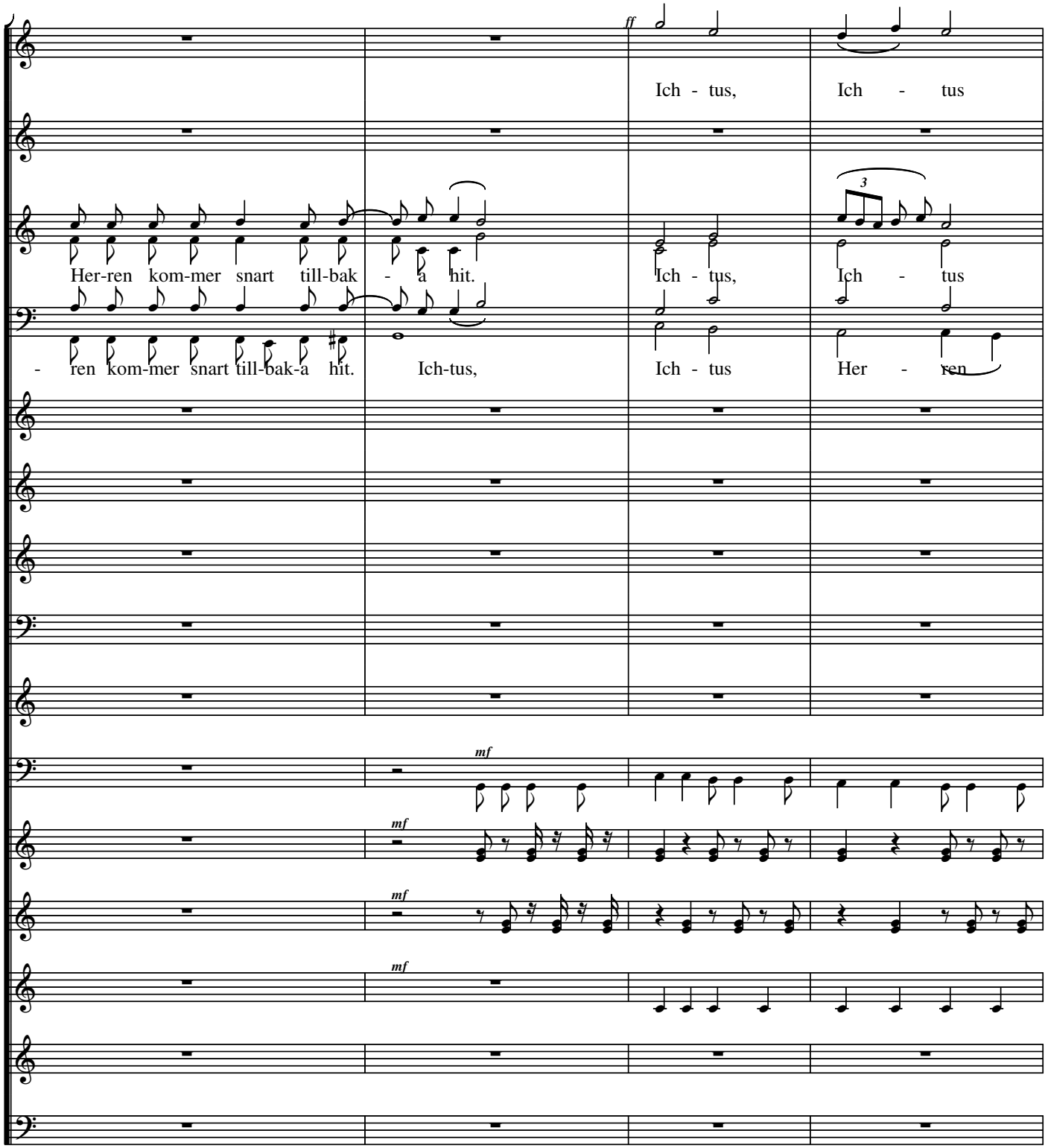
ff
Ich - tus,
Ich - tus
3
Her-ren kom-mer snart till-bak - a hit.
Ich - tus,
Ich - tus
- ren kom-mer snart till-bak-a hit.
Ich-tus,
Ich - tus
Her - ren
mf
mf
mf
mf

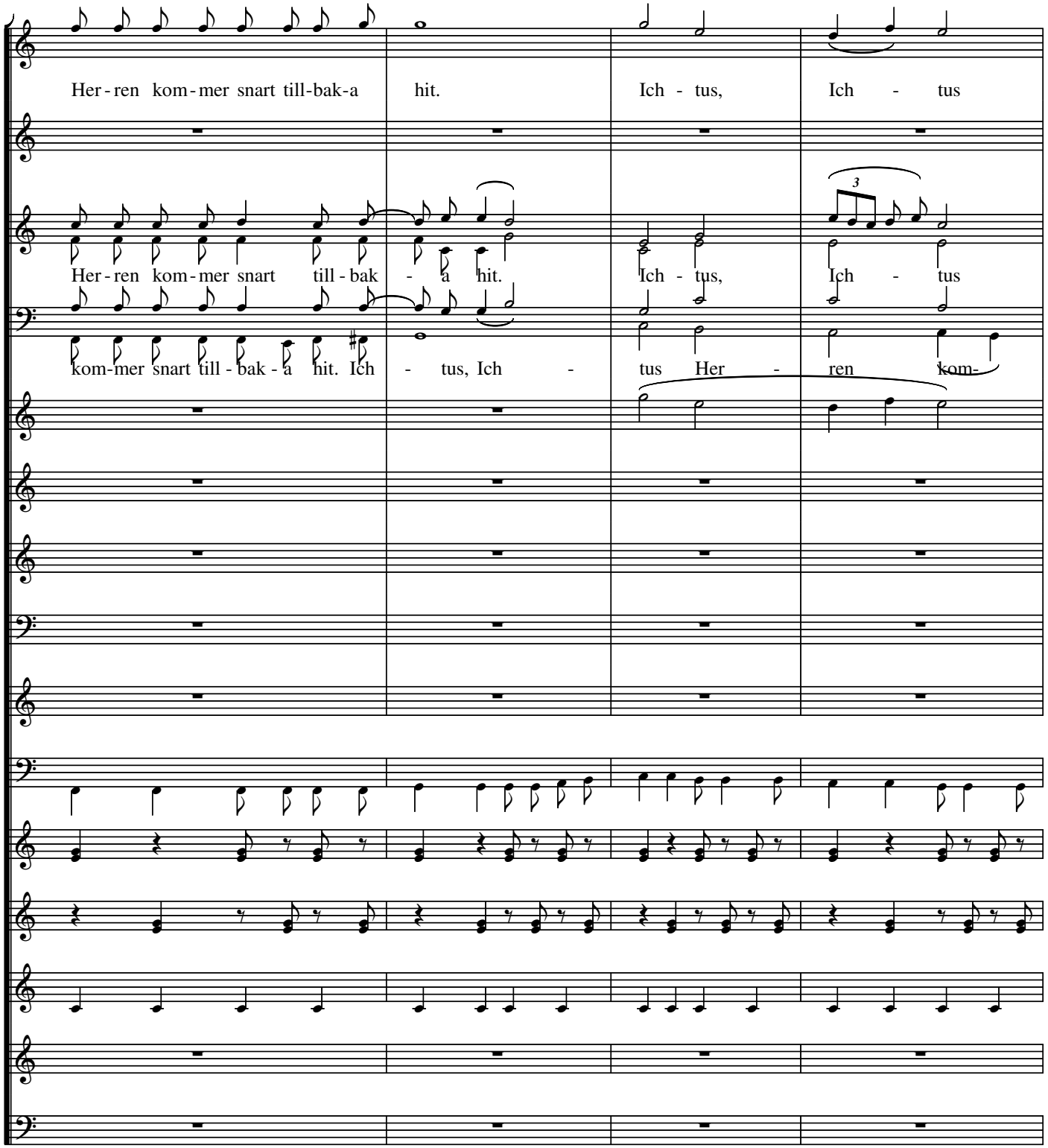
Her - ren kom - mer snart till-bak-a hit.
Ich - tus,
Ich - tus
3
Her - ren kom - mer snart till - bak - a hit.
Ich - tus,
Ich - tus
kom-mer snart till - bak - a hit. Ich - tus, Ich -
tus Her - ren kom-

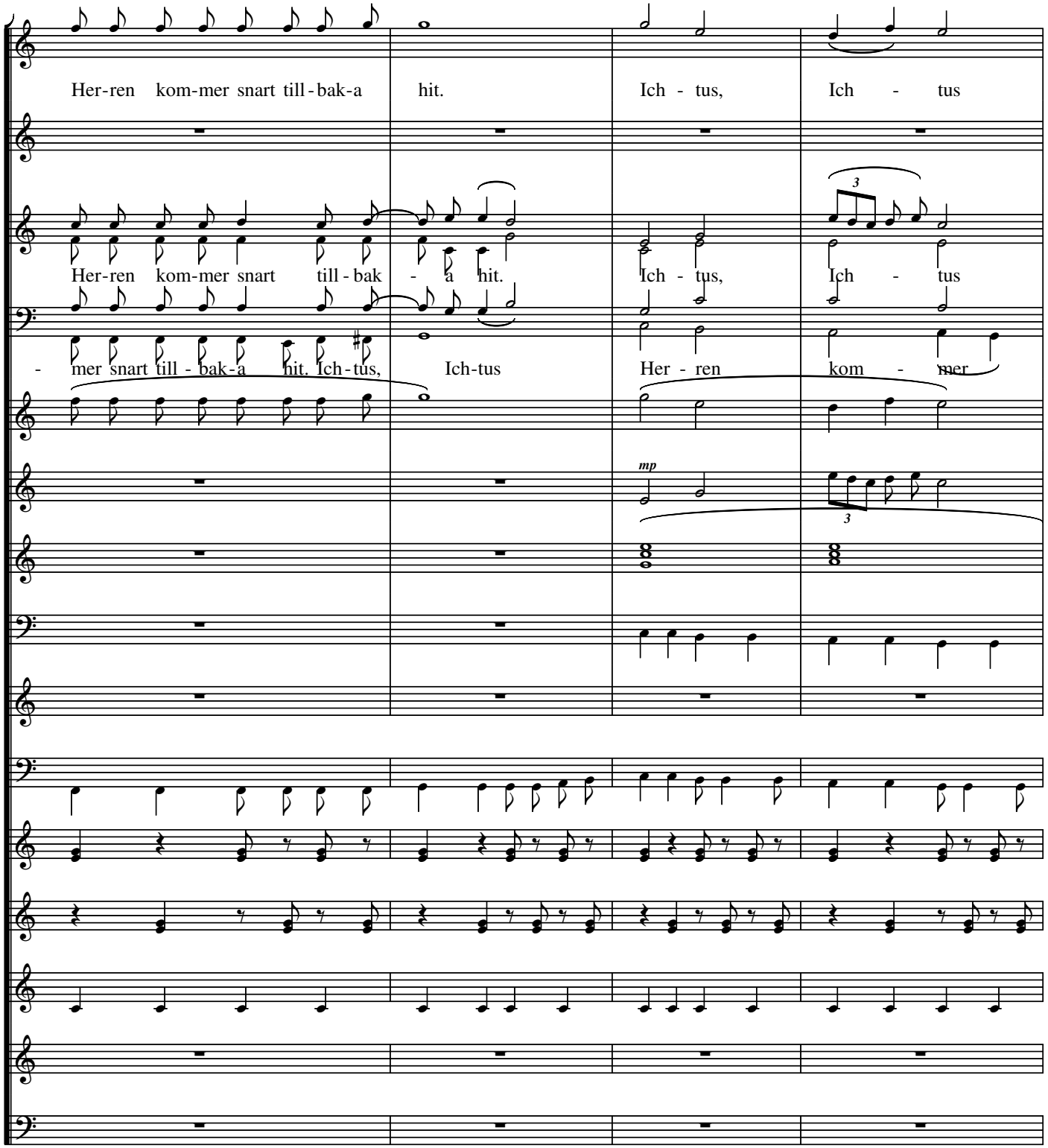
Her-ren kom-mer snart till-bak-a hit.
Ich - tus,
Ich - tus
Her-ren kom-mer snart till-bak - a hit.
Ich - tus,
Ich - tus
- mer snart till - bak-a hit. Ich-tus,
Ich-tus
Her - ren
kom - mer
mp
3
3

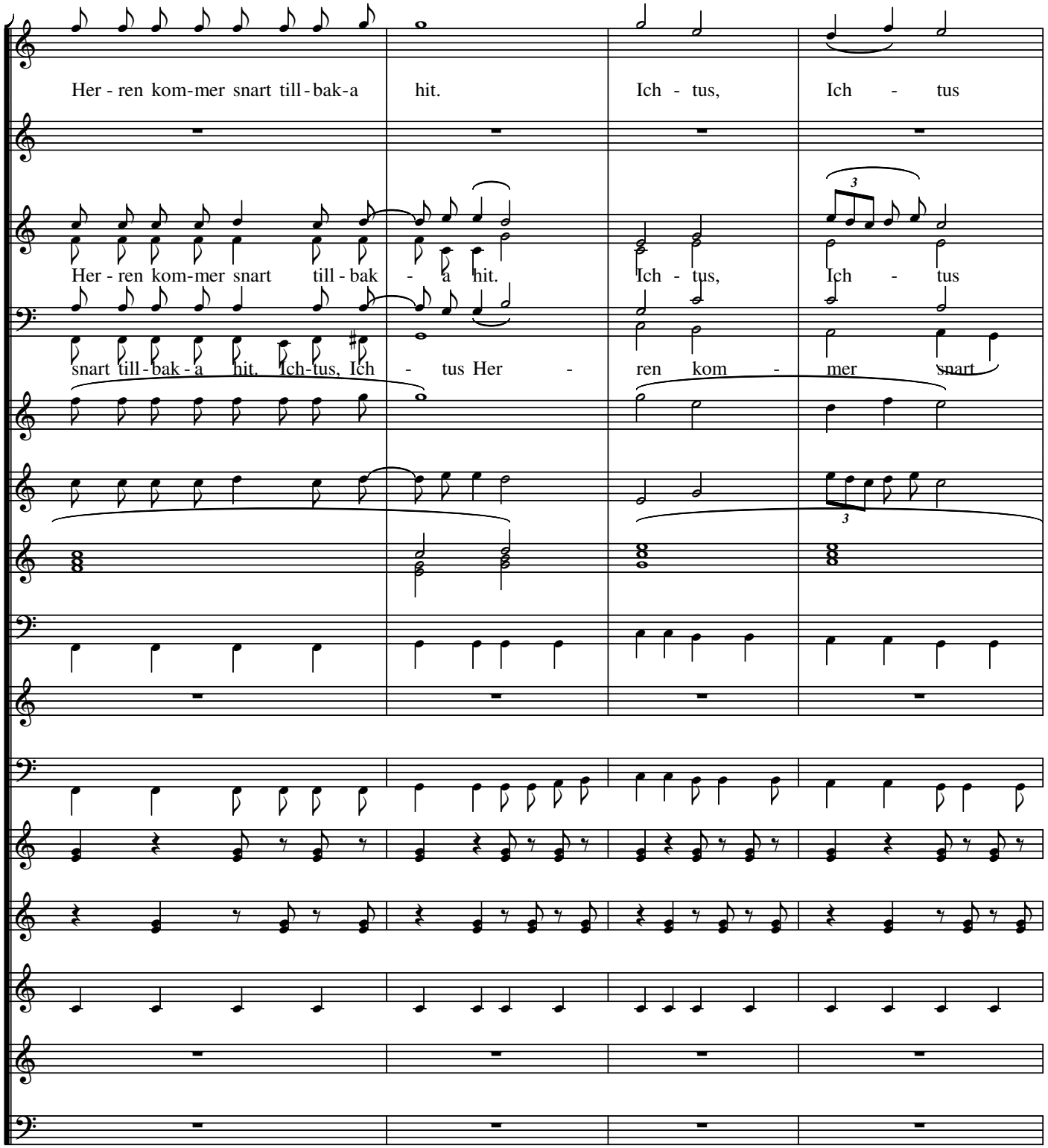
Her - ren kom-mer snart till - bak-a hit. Ich - tus, Ich - tus
Her - ren kom-mer snart till - bak - a hit. Ich - tus, Ich - tus
snart till - bak - a hit. Ich-tus, Ich - tus Her - ren kom - mer snart
3
3

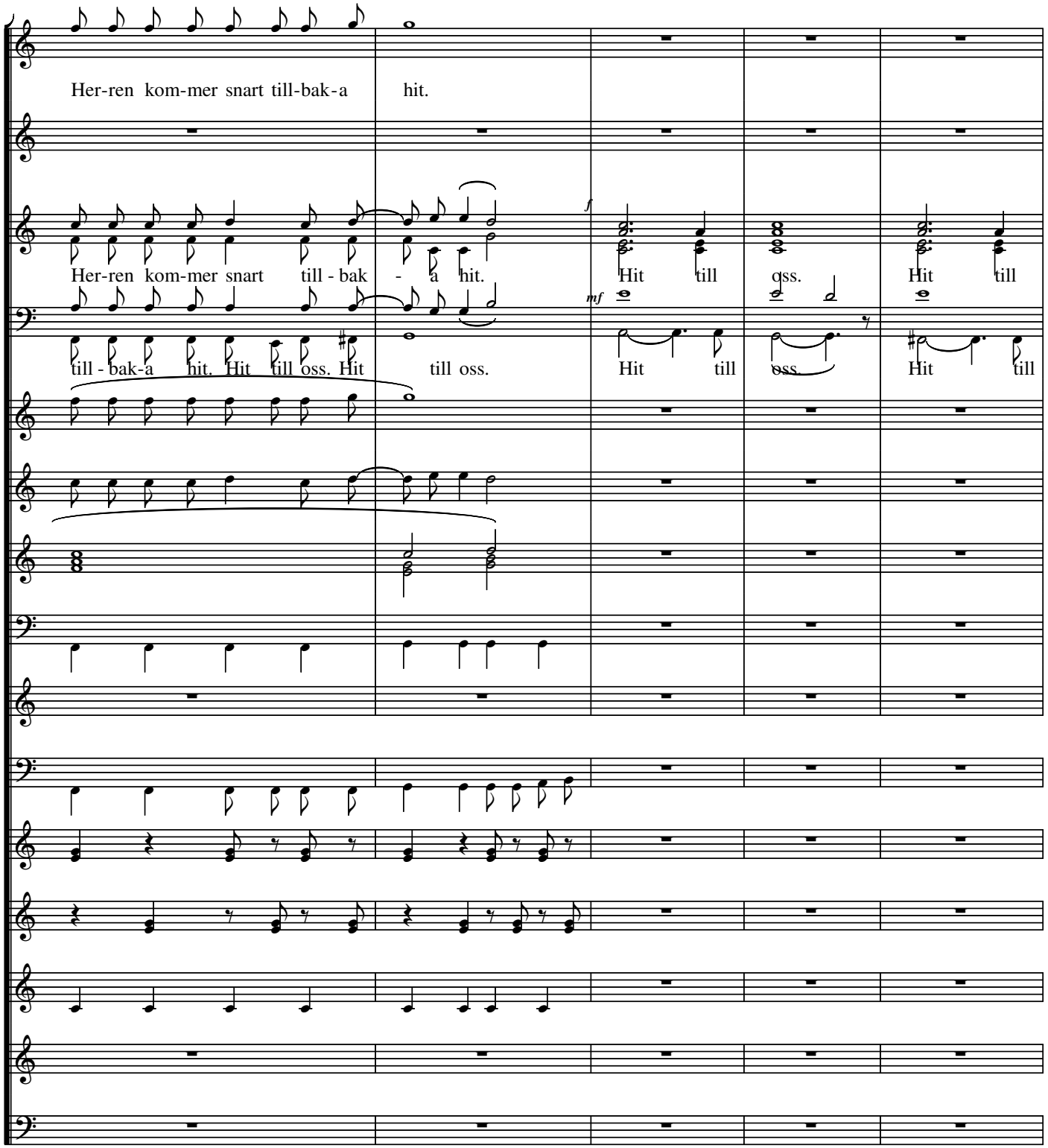
Her-ren kom-mer snart till-bak-a hit.
Her-ren kom-mer snart till - bak - a hit.
Hit till oss. Hit till
till - bak-a hit. Hit till oss. Hit till oss.
Hit till oss. Hit till
f
mf

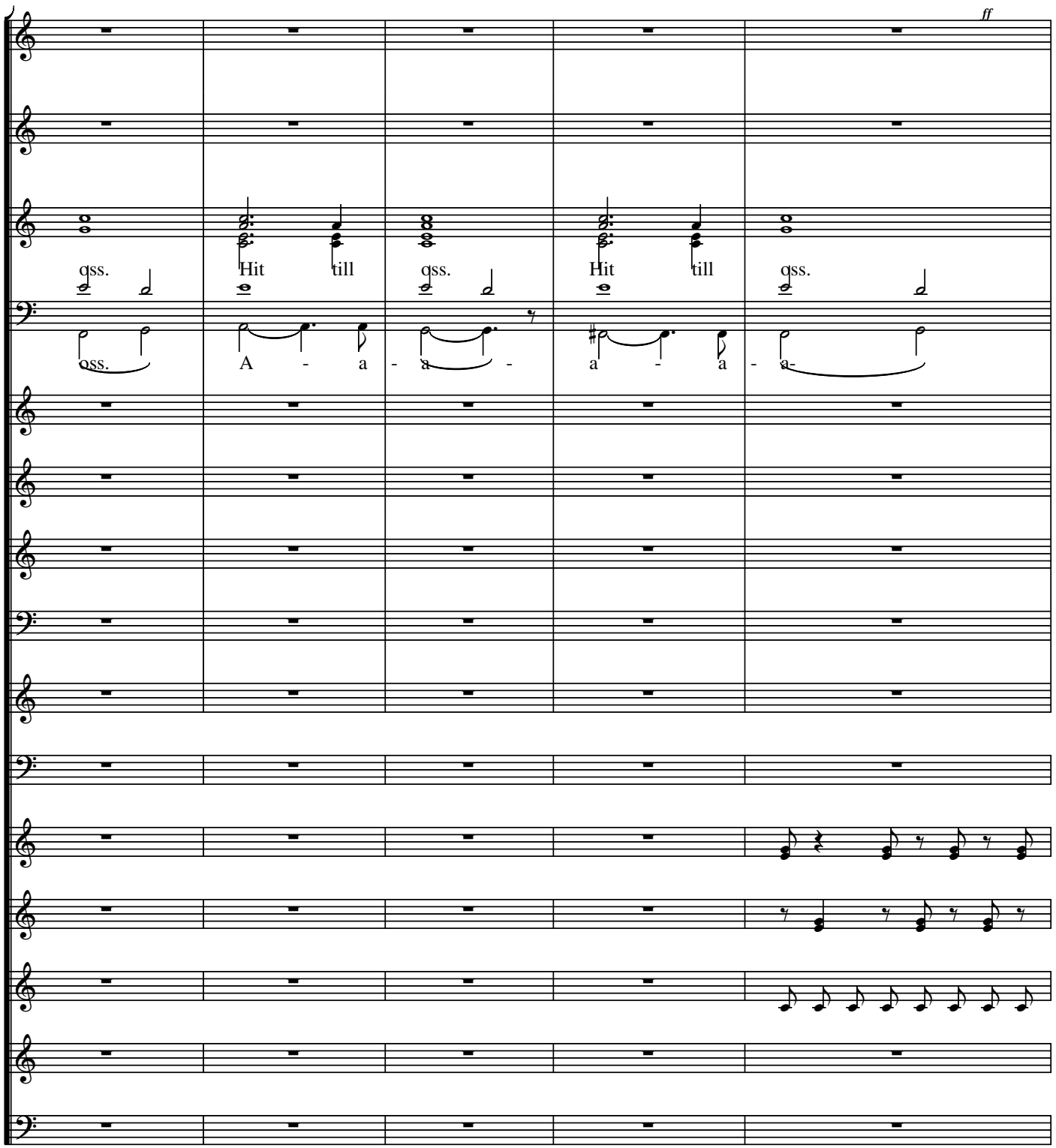
ff
oss.
Hit till
oss.
Hit till
oss.
oss.
A - a - a -
a - a - a-

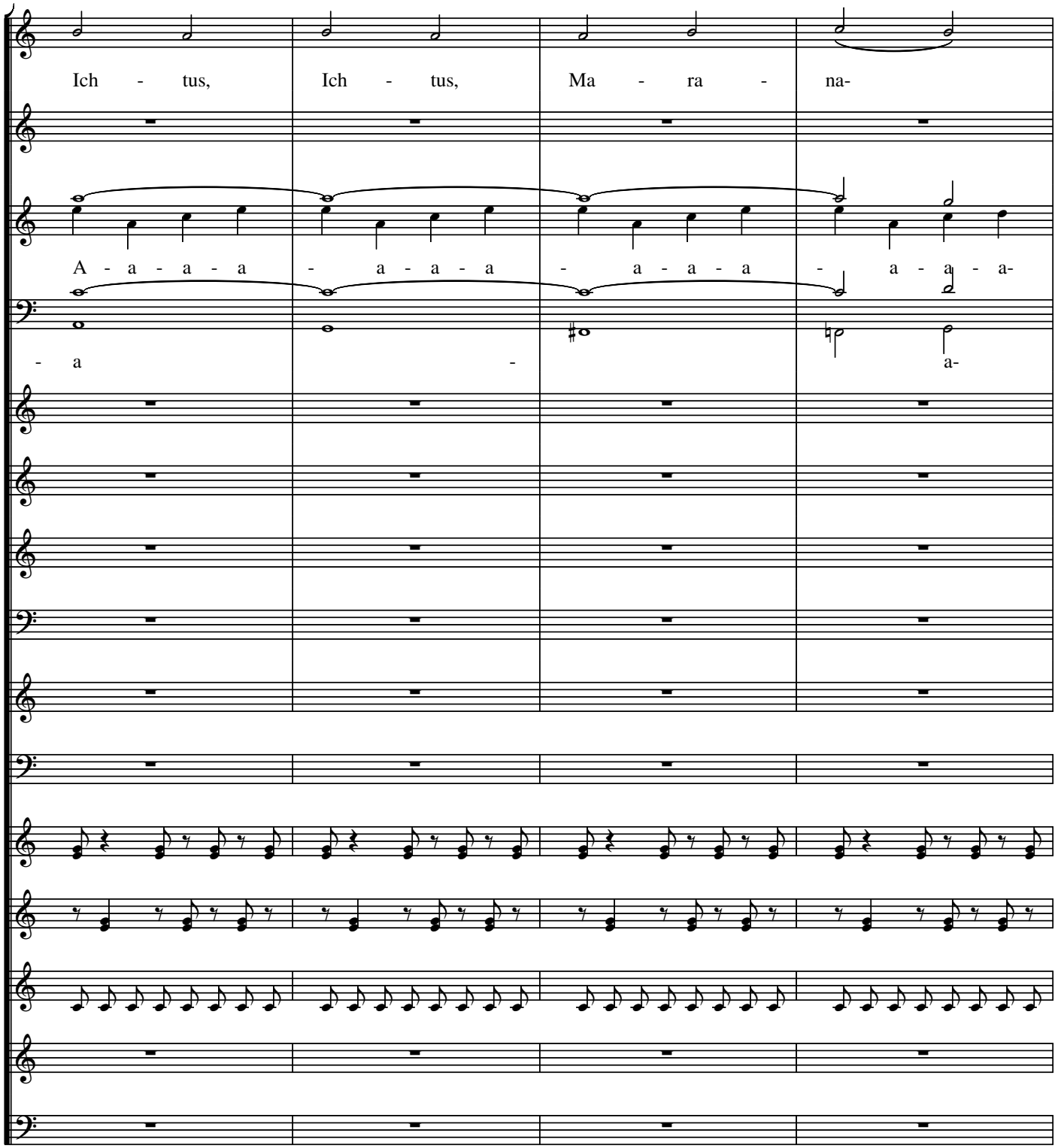
Ich - tus, Ich - tus, Ma - ra - na-
A - a - a - a - a - a - a - a - a - a - a - a - a - a - a -
- a - a-

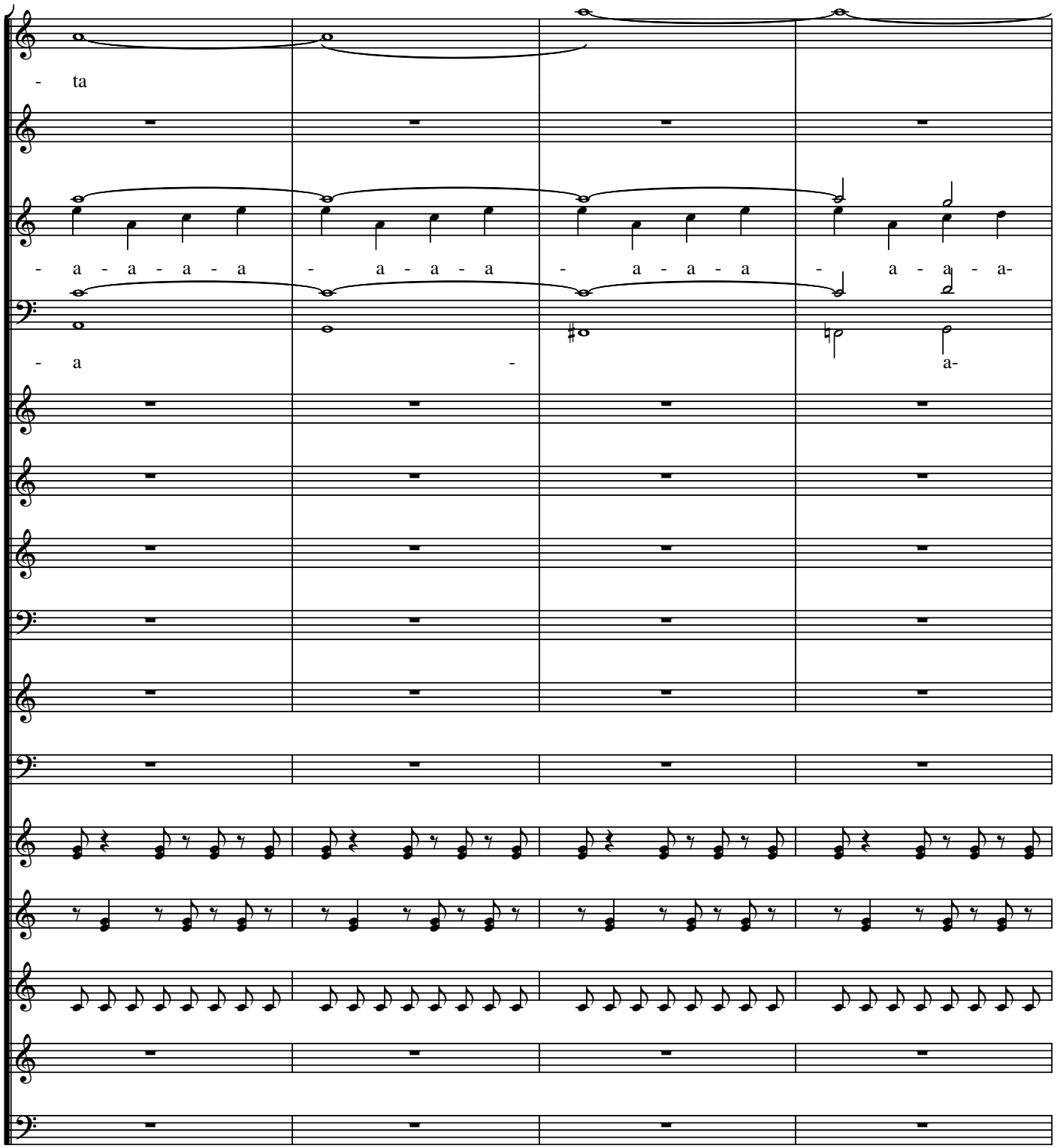
- ta
- a - a - a - a - a - a - a - a - a - a - a - a-
- a - a-

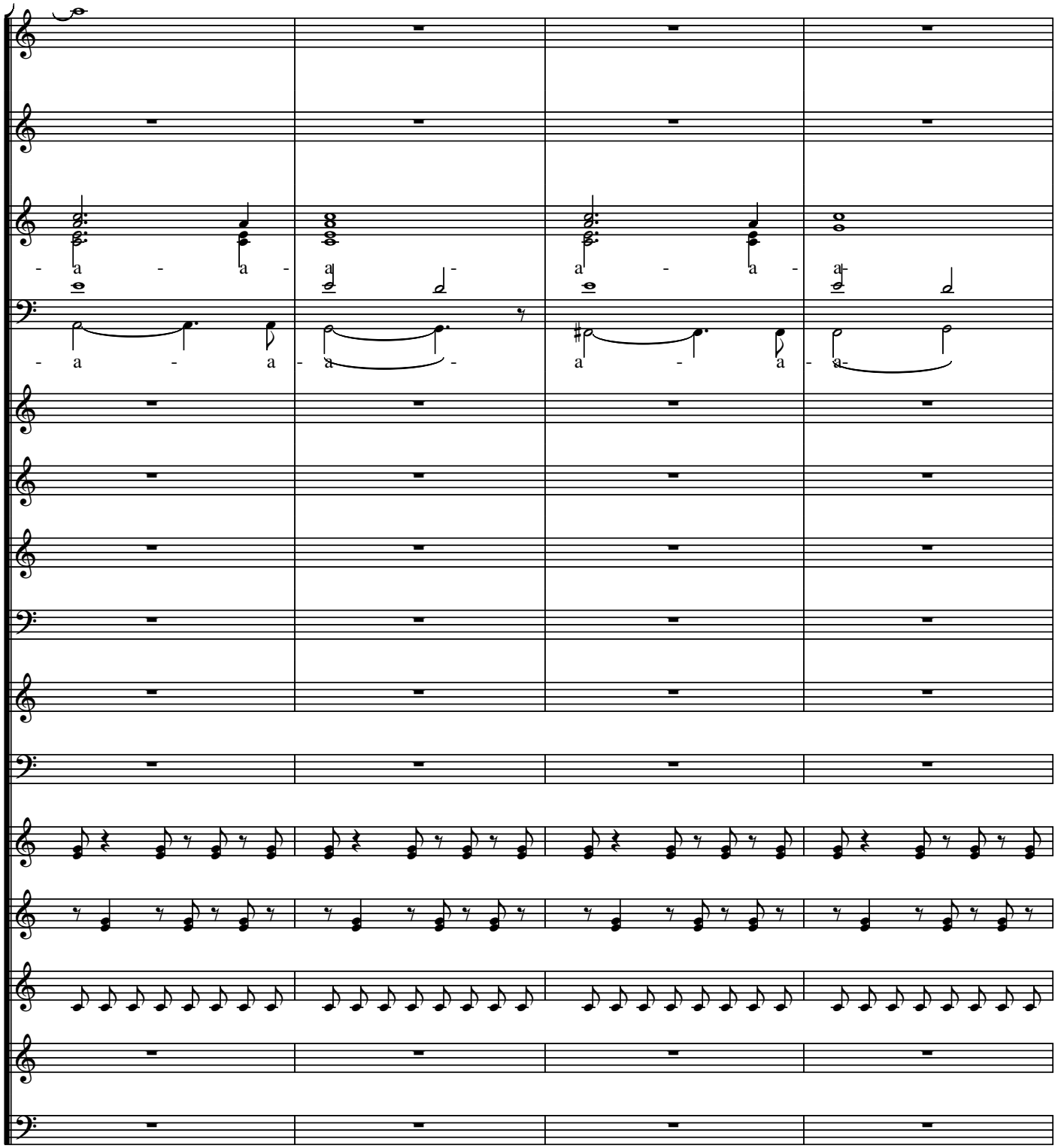
a a a a a a
a a a a a a

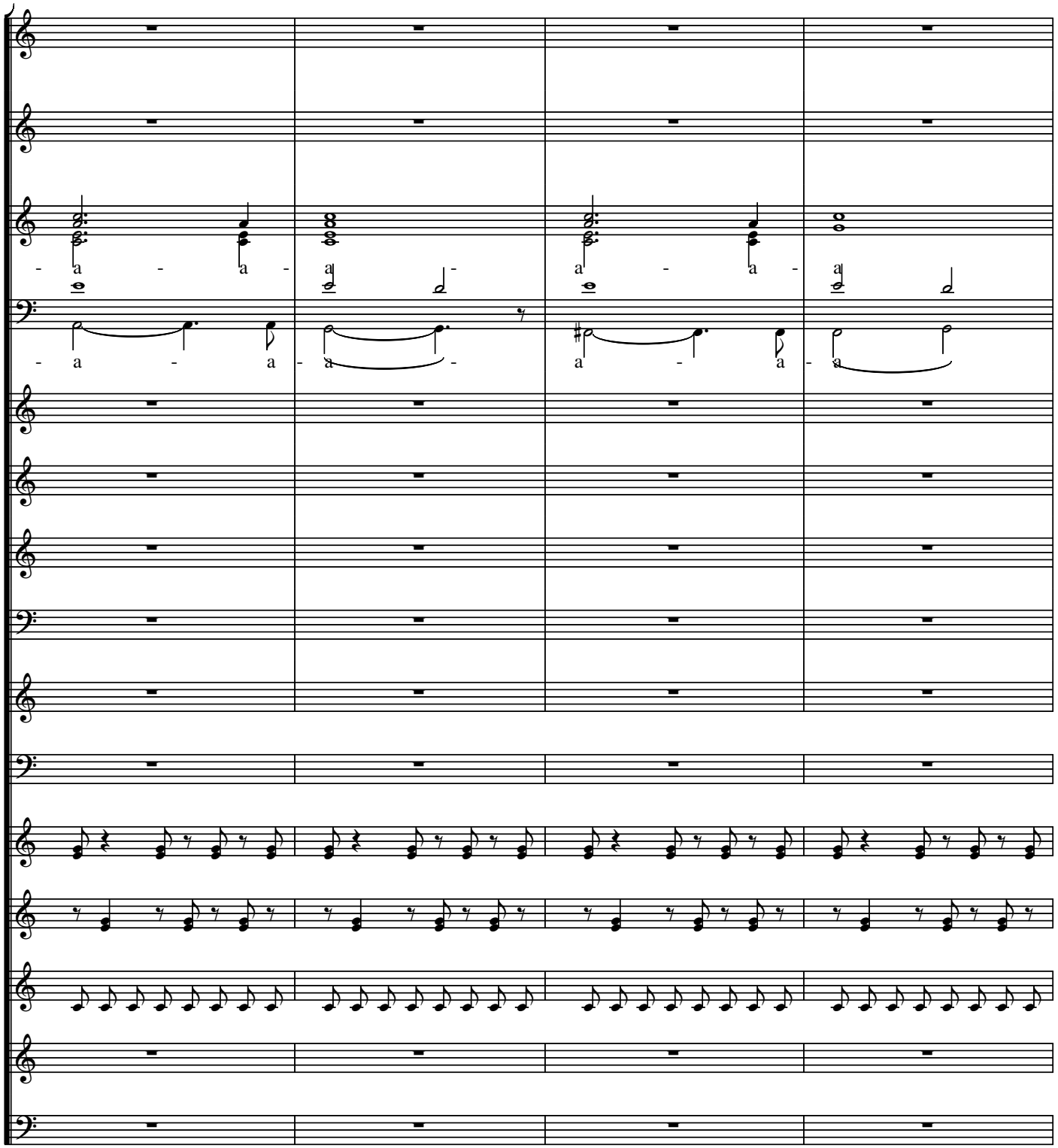
- a - a - a -
a - a - a
- a - a - a -
a - a - a

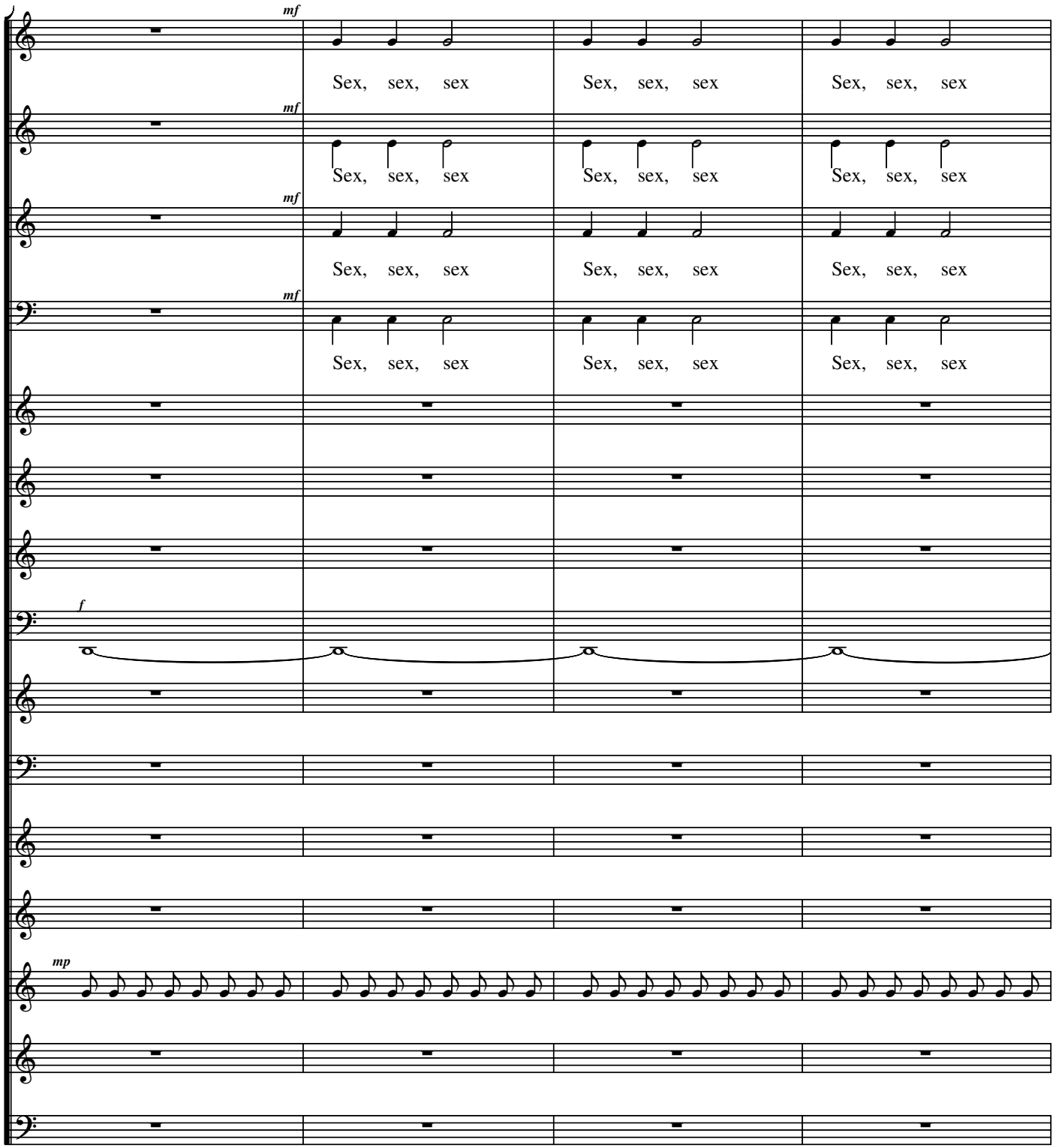
mf
Sex, sex, sex
Sex, sex, sex
Sex, sex, sex
mf
Sex, sex, sex
Sex, sex, sex
Sex, sex, sex
mf
Sex, sex, sex
Sex, sex, sex
Sex, sex, sex
mf
Sex, sex, sex
Sex, sex, sex
Sex, sex, sex
f
mp

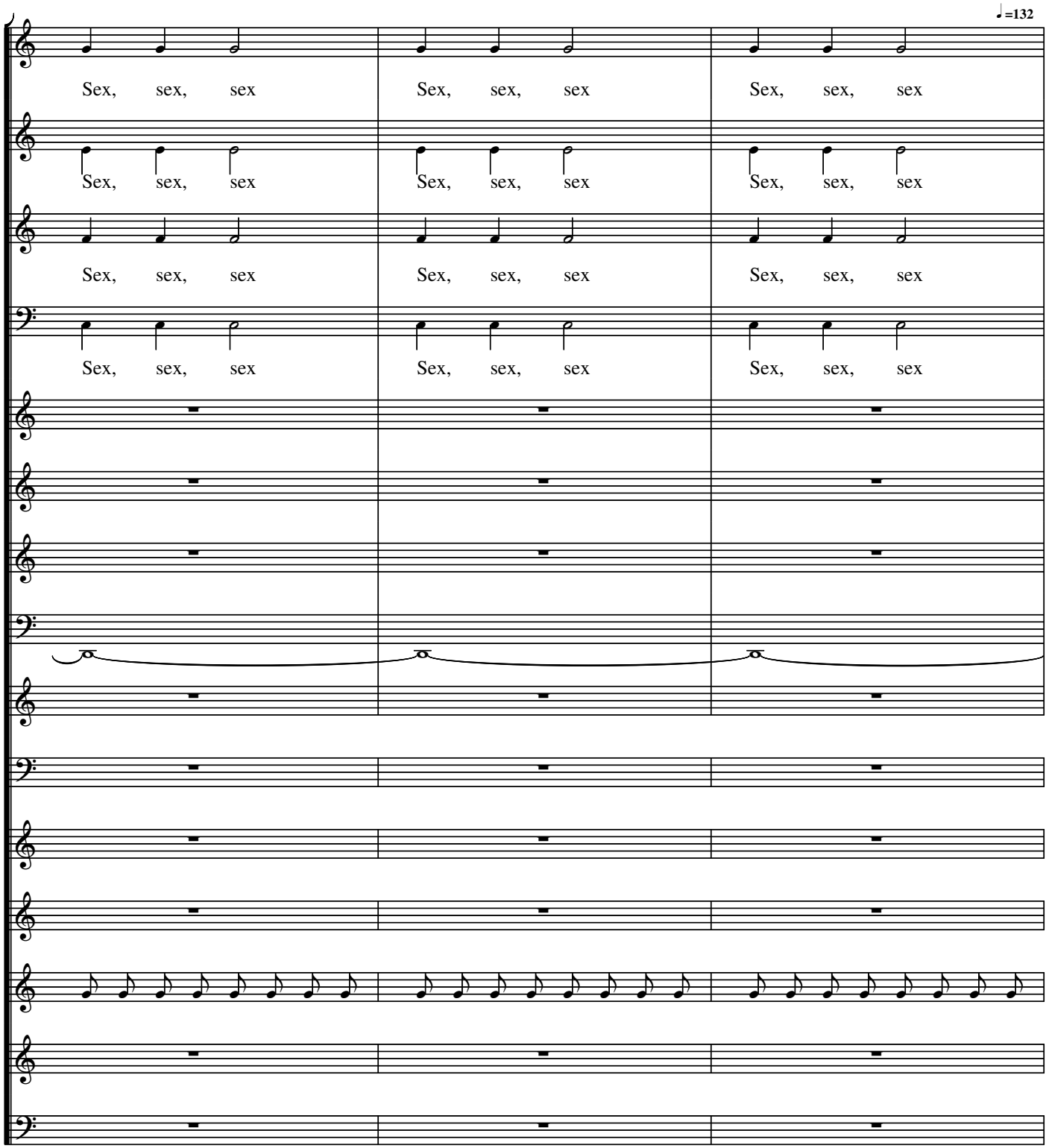
♩=132
Sex, sex, sex
Sex, sex, sex
Sex, sex, sex
Sex, sex, sex
Sex, sex, sex
Sex, sex, sex
Sex, sex, sex
Sex, sex, sex
Sex, sex, sex

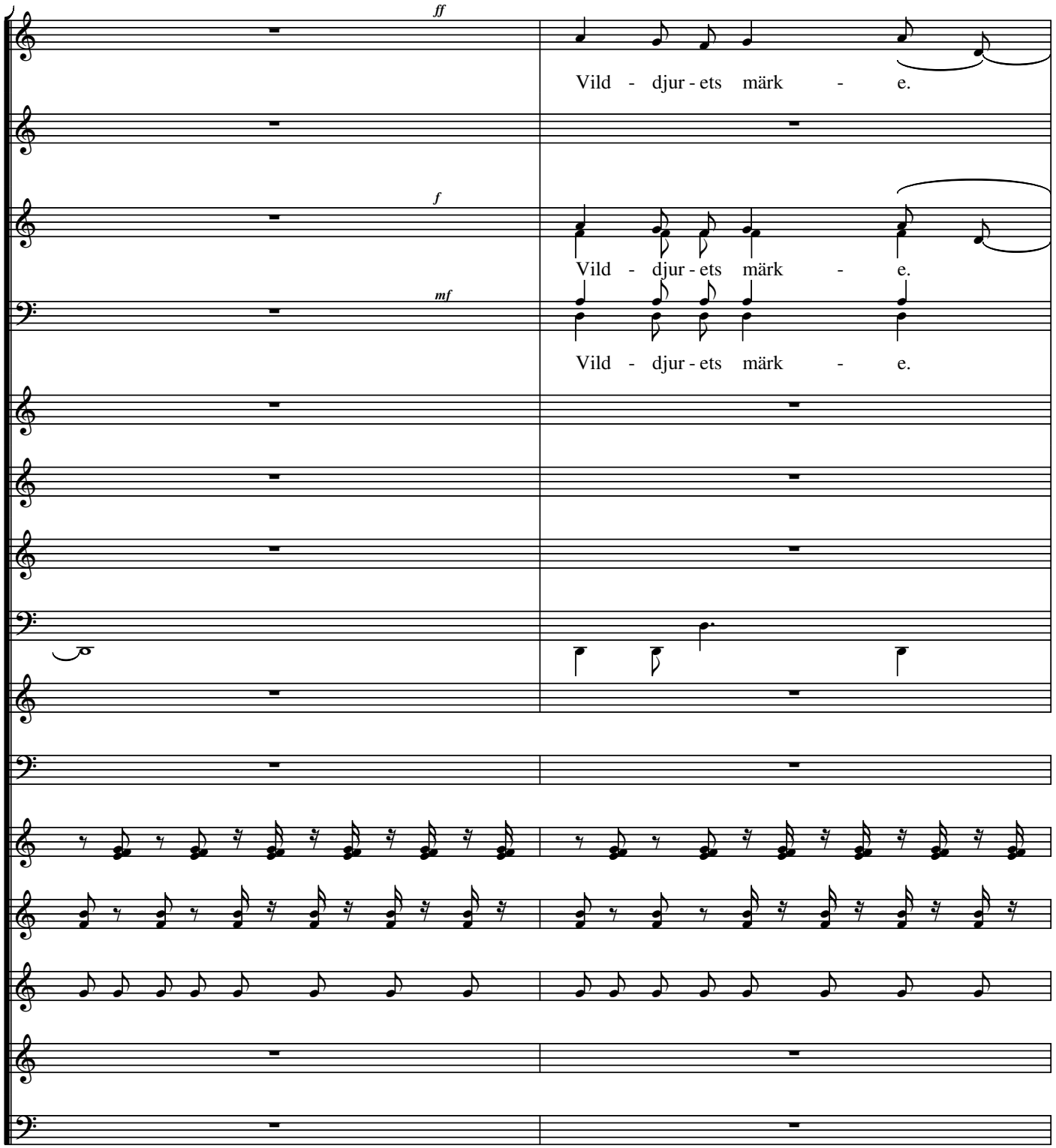
ff
Vild - djur - ets märk - e.
f
Vild - djur - ets märk - e.
mf
Vild - djur - ets märk - e.

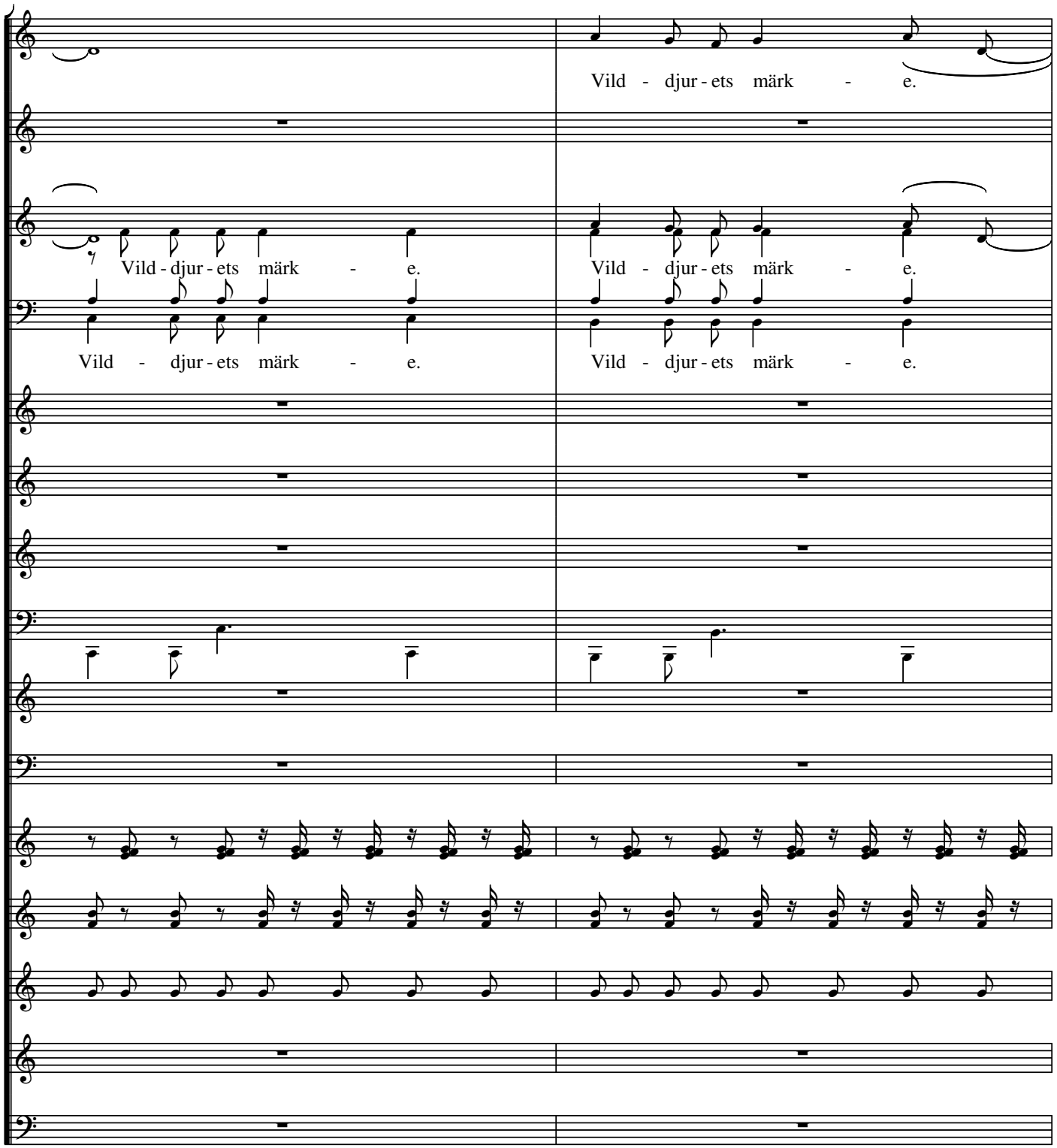
Vild - djur - ets märk - e.
Vild - djur - ets märk - e.
Vild - djur - ets märk - e.
Vild - djur - ets märk - e.
Vild - djur - ets märk - e.
Vild - djur - ets märk - e.

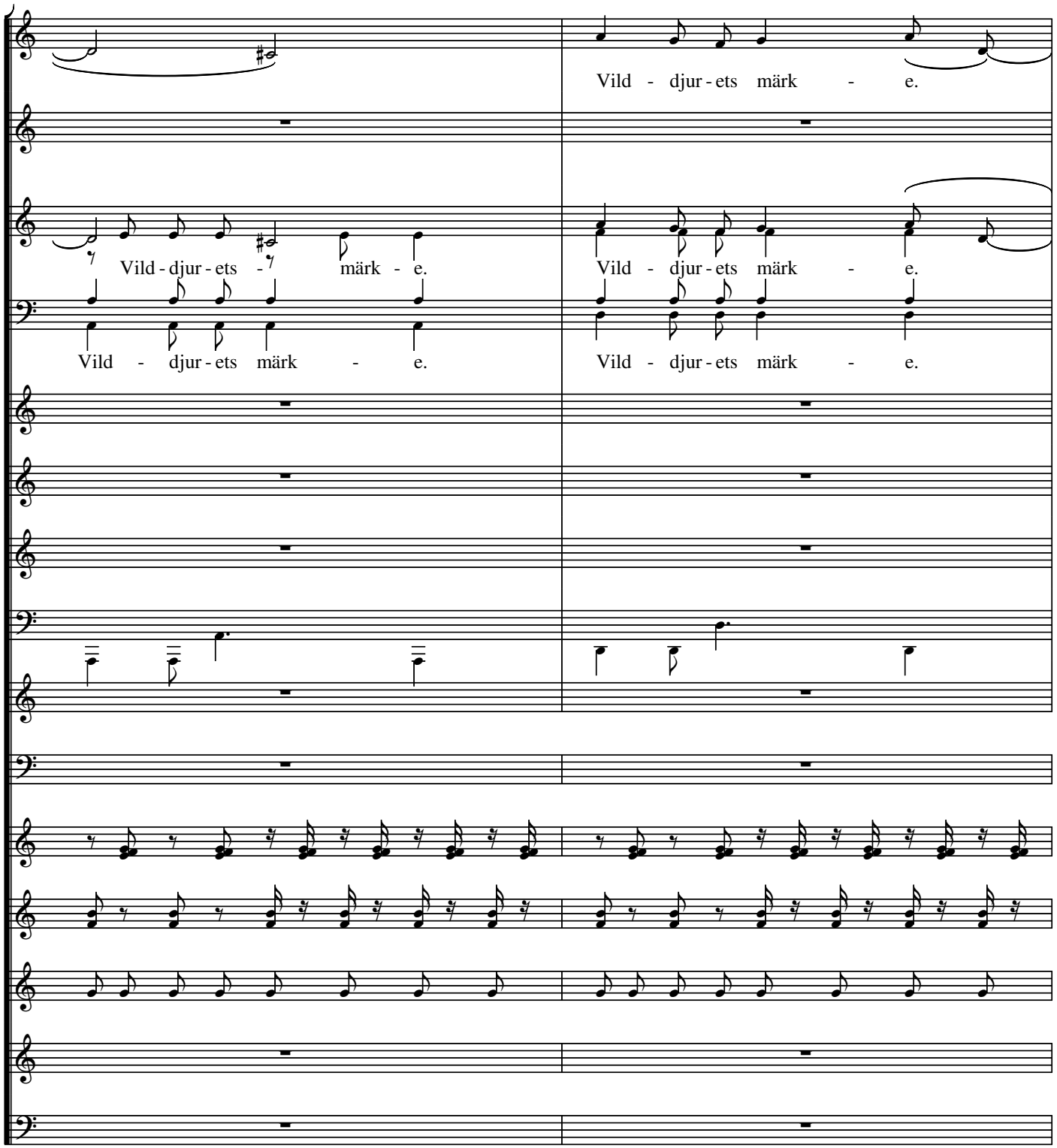
Vild - djur - ets märk - e.
Vild - djur - ets märk - e.
Vild - djur - ets - märk - e.
Vild - djur - ets märk - e.
Vild - djur - ets märk - e.
Vild - djur - ets märk - e.

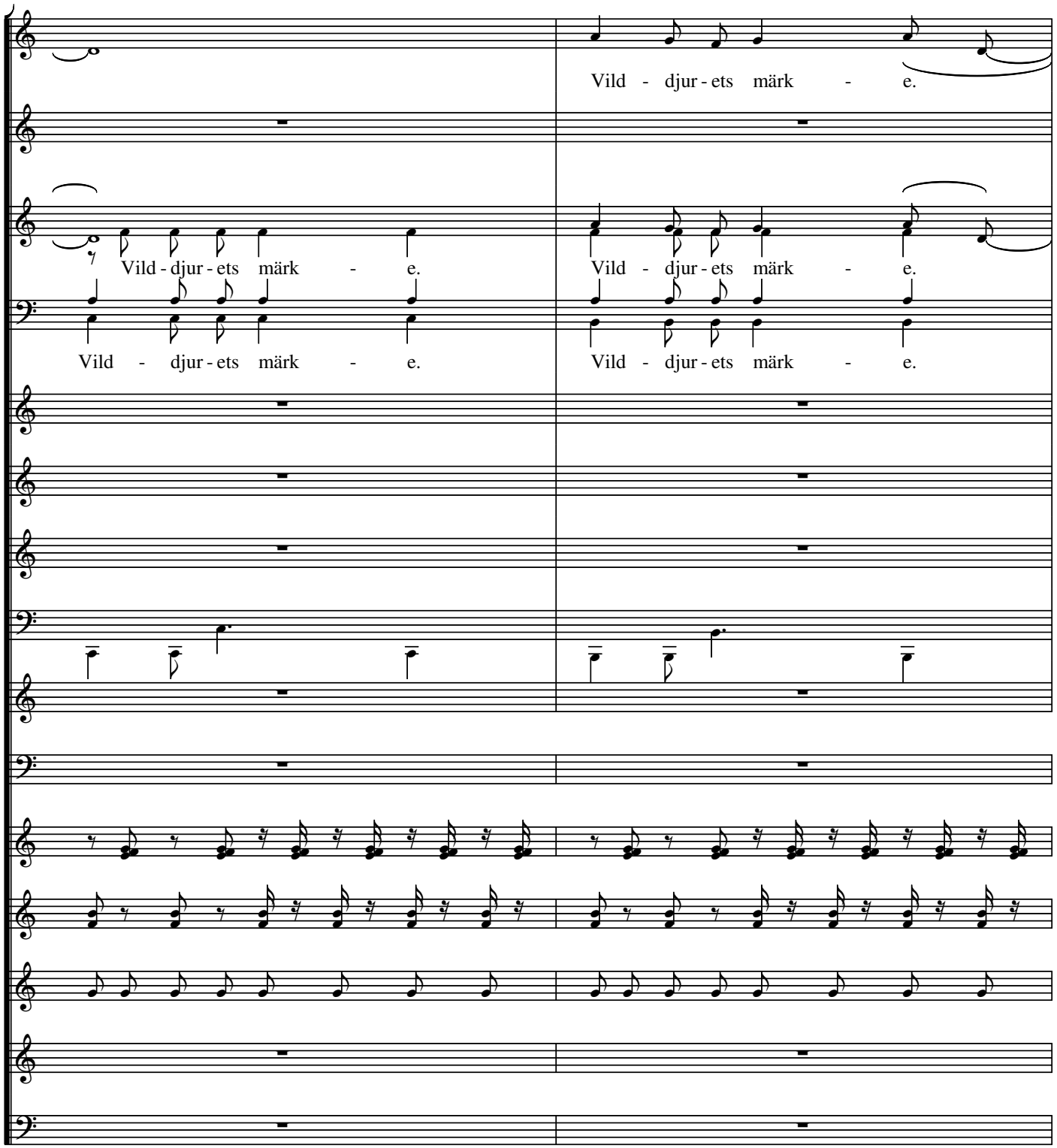
Vild - djur - ets märk - e.
Vild - djur - ets märk - e.
Vild - djur - ets märk - e.
Vild - djur - ets märk - e.
Vild - djur - ets märk - e.
Vild - djur - ets märk - e.

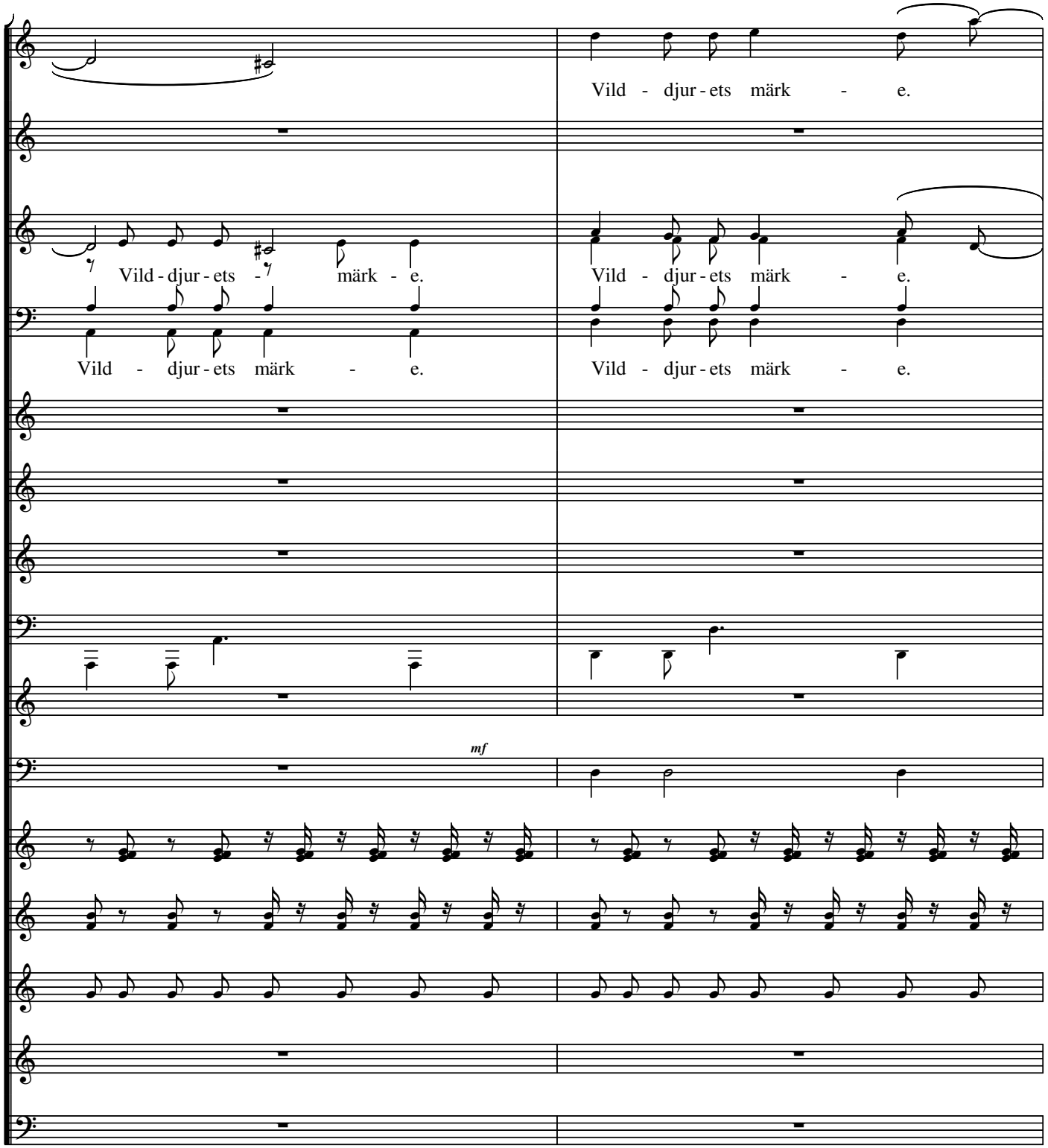
Vild - djur - ets märk - e.
Vild - djur - ets märk - e.
Vild - djur - ets märk - e.
Vild - djur - ets märk - e.
Vild - djur - ets märk - e.
Vild - djur - ets märk - e.
mf

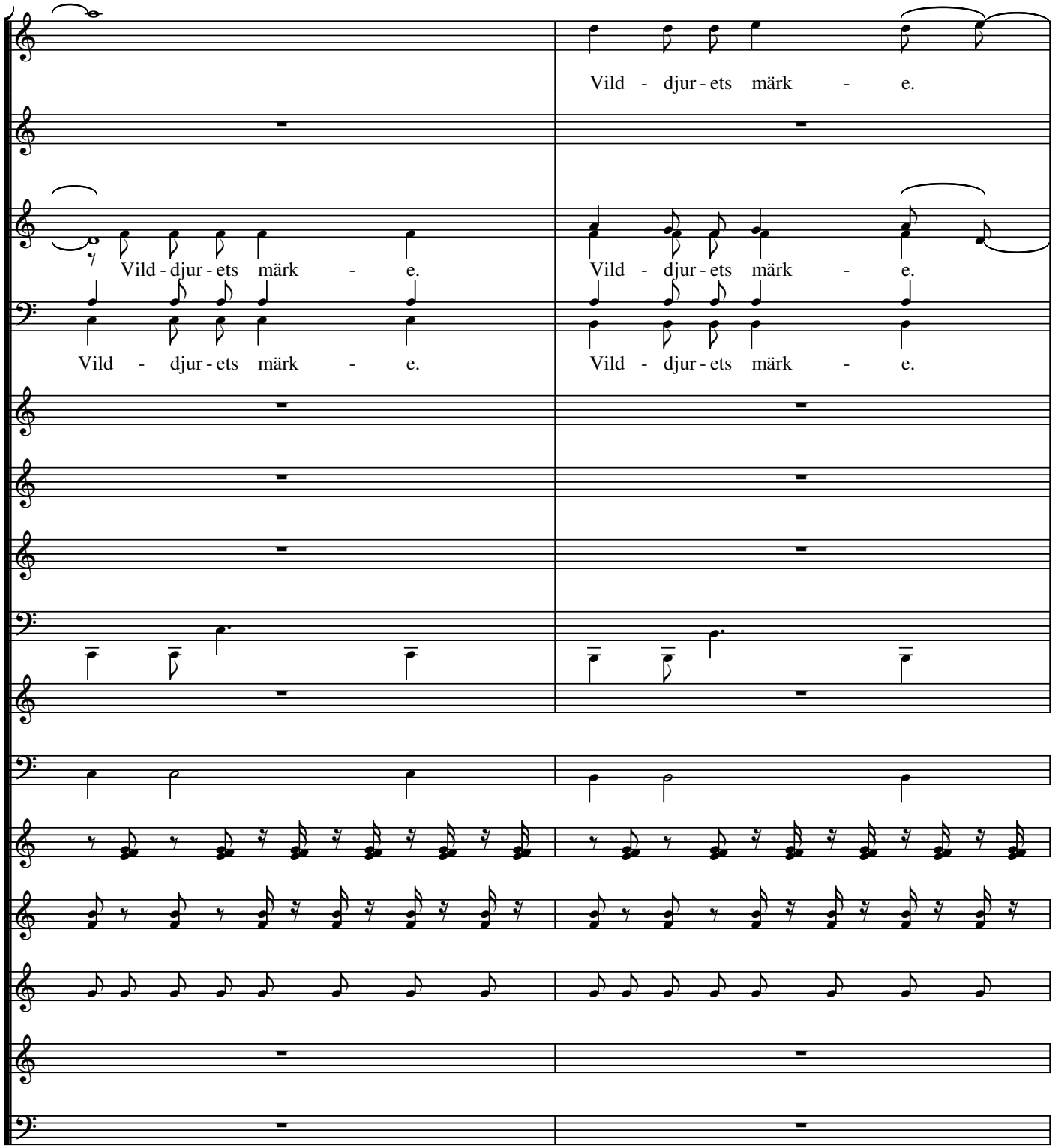
Vild - djur - ets märk - e.
Vild - djur - ets märk - e.
Vild - djur - ets märk - e.
Vild - djur - ets märk - e.
Vild - djur - ets märk - e.
Vild - djur - ets märk - e.

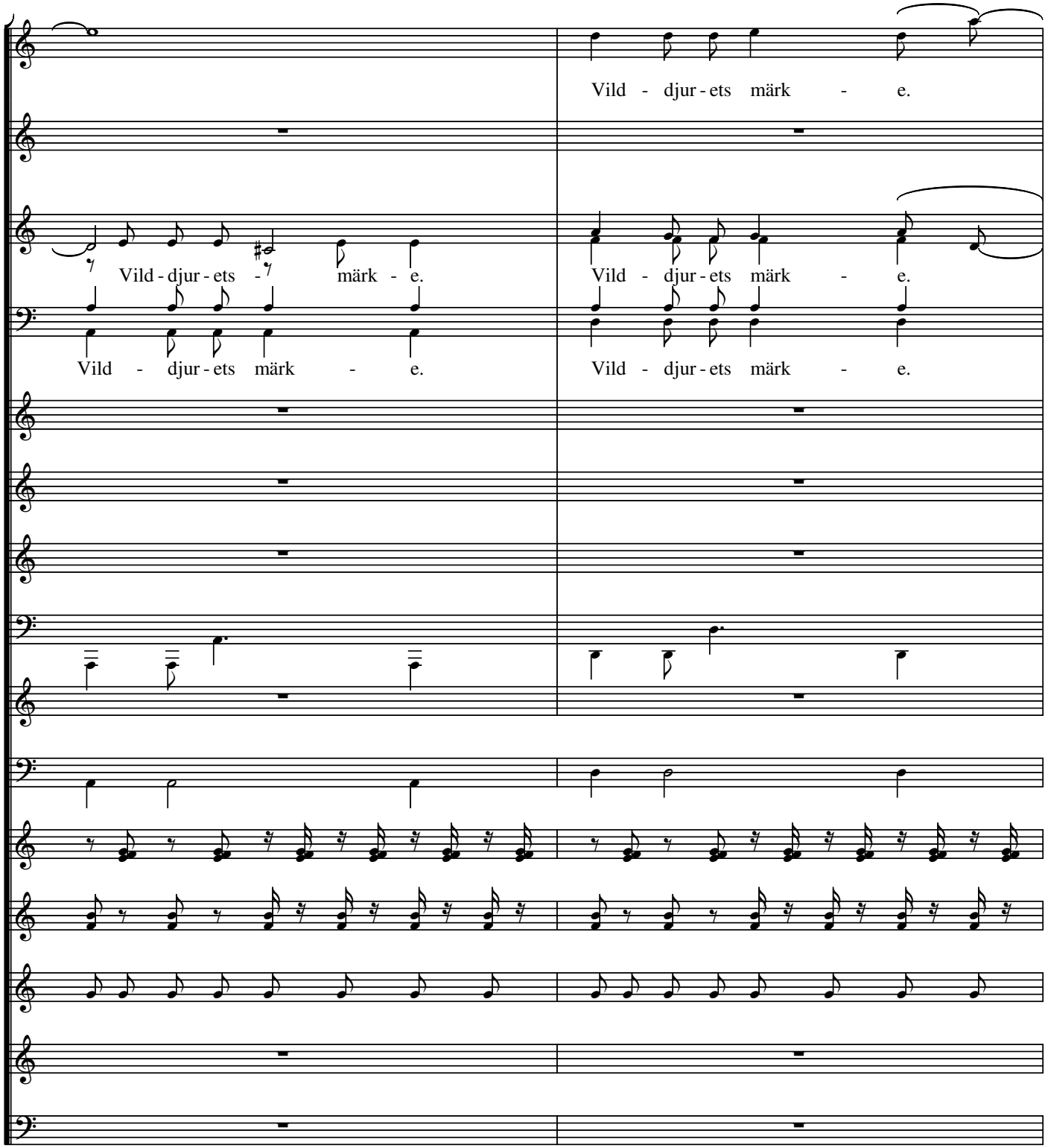
Vild - djur - ets märk - e.
Vild - djur - ets märk - e.
Vild - djur - ets - märk - e.
Vild - djur - ets märk - e.
Vild - djur - ets märk - e.
Vild - djur - ets märk - e.

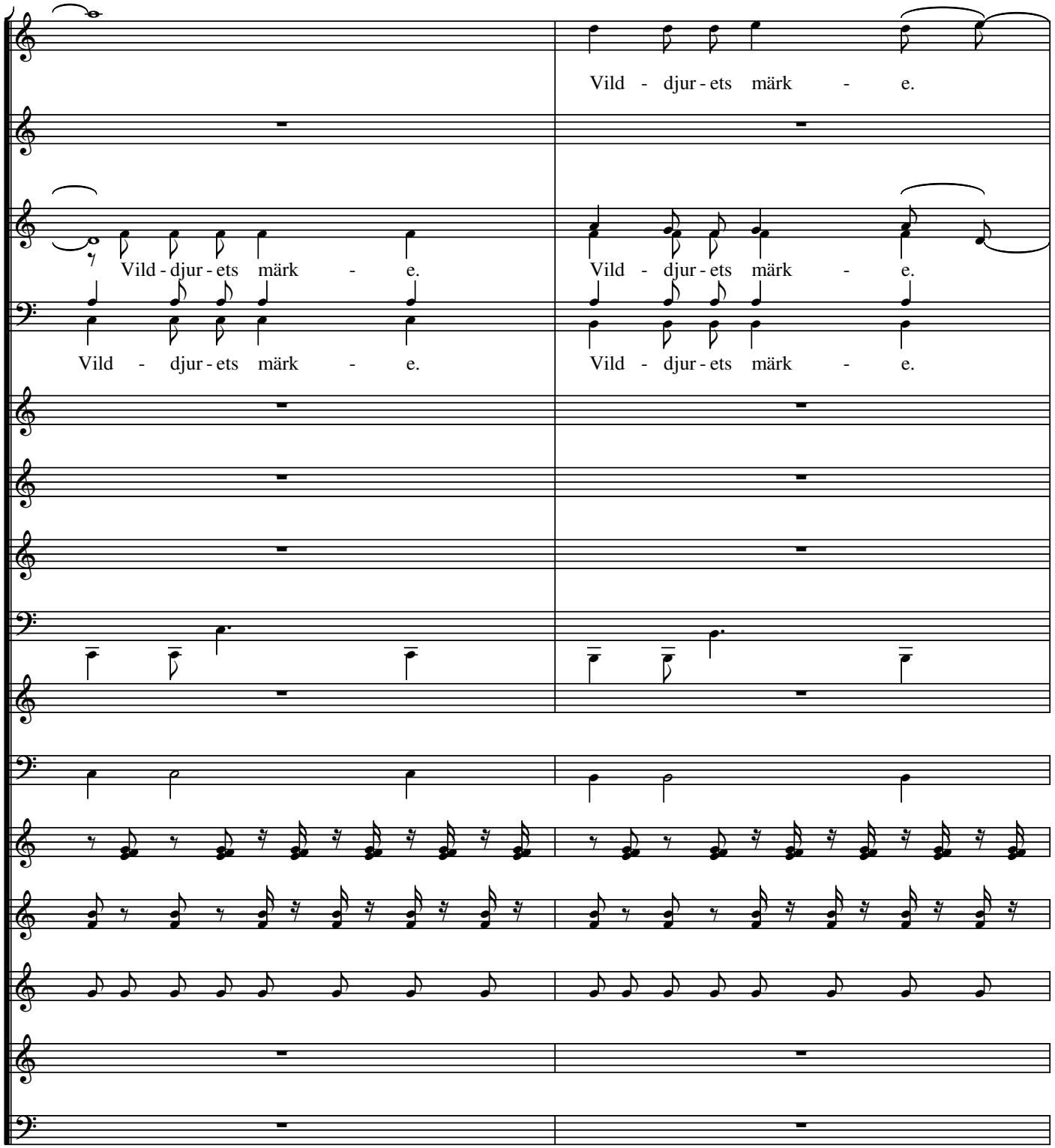
Vild - djur - ets märk - e.
Vild - djur - ets märk - e.
Vild - djur - ets märk - e.
Vild - djur - ets märk - e.
Vild - djur - ets märk - e.
Vild - djur - ets märk - e.

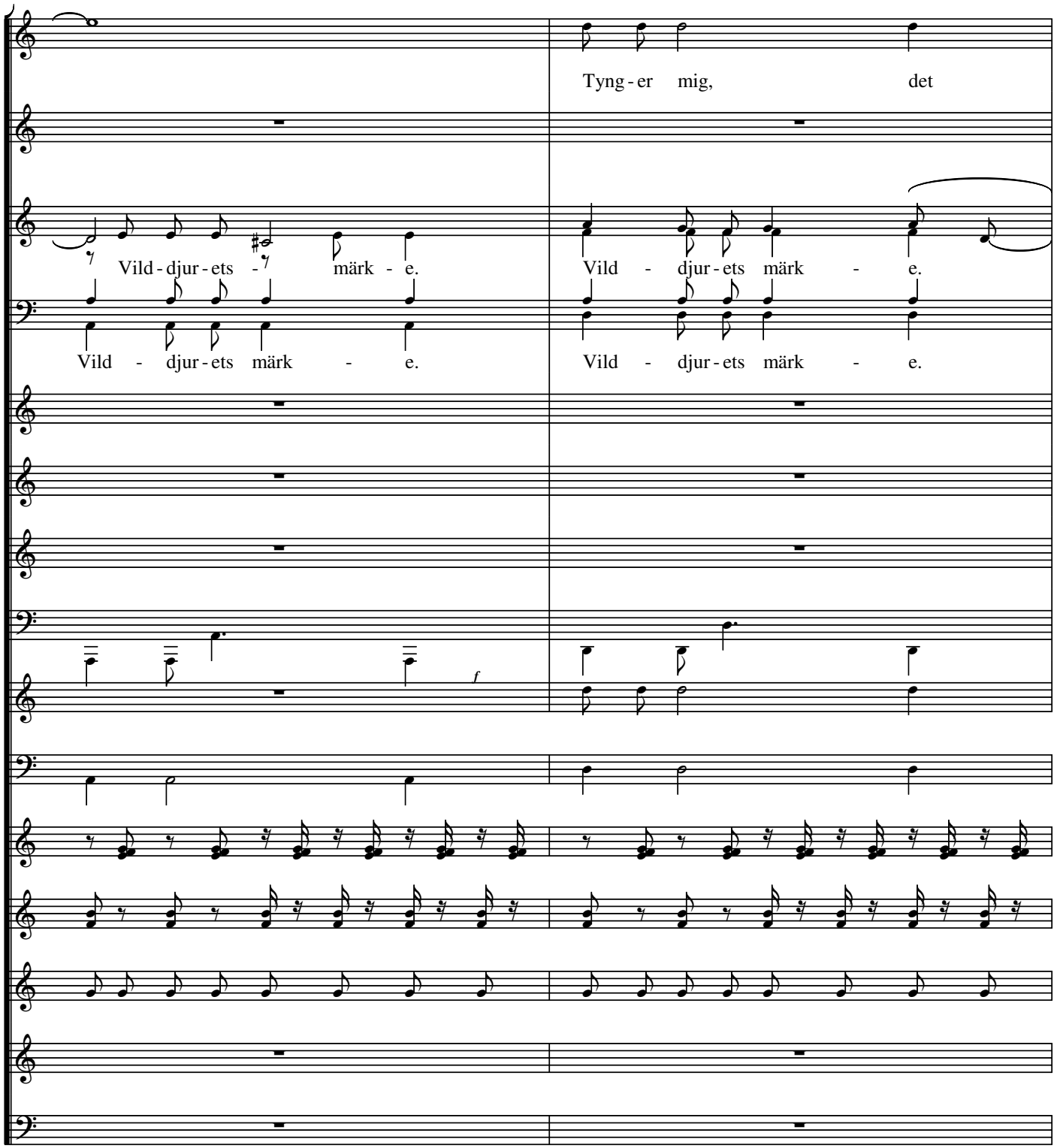
Tyng - er mig, det
Vild - djur - ets - märk - e.
Vild - djur - ets märk - e.
Vild - djur - ets märk - e.
Vild - djur - ets märk - e.
f

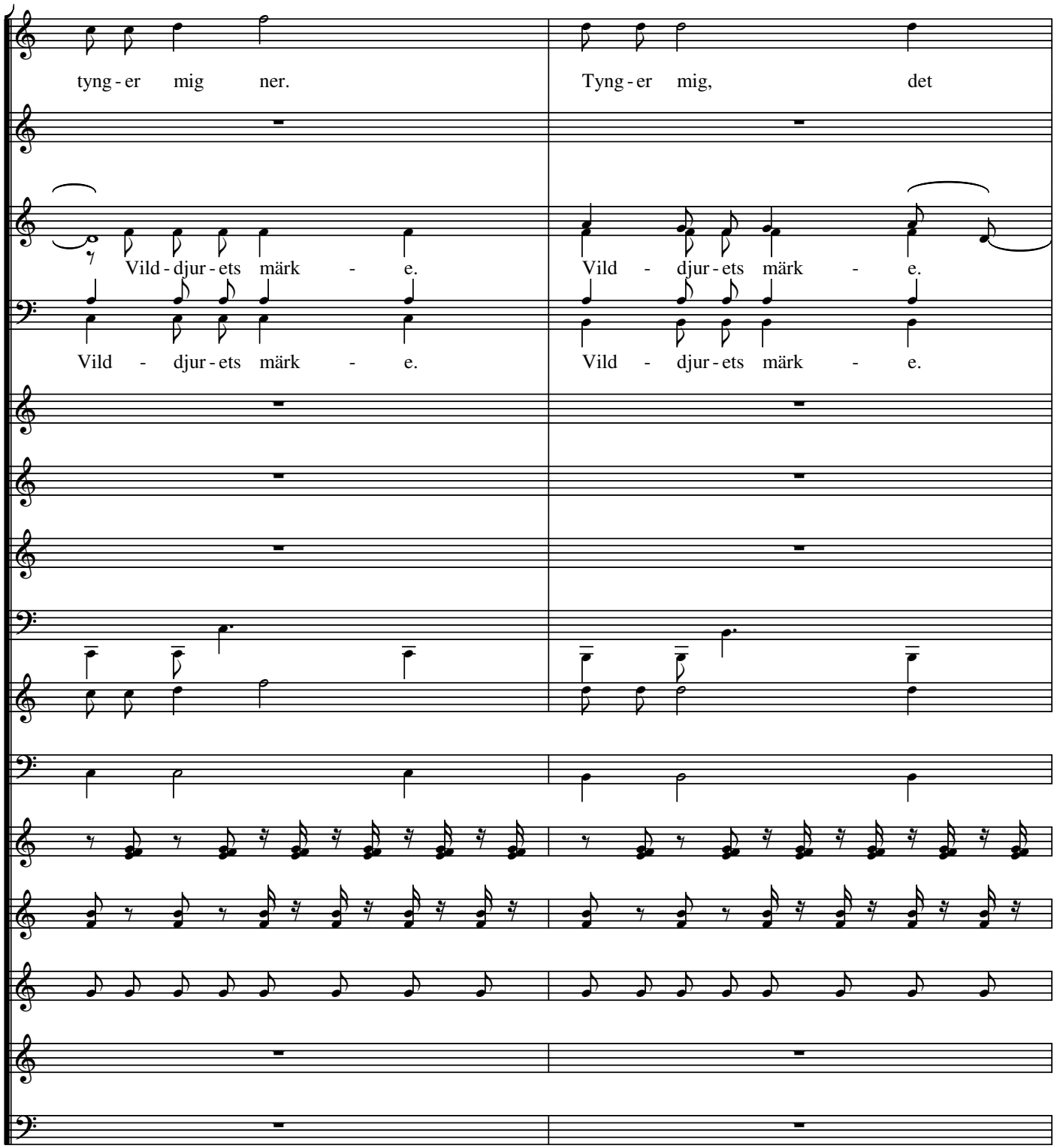
tyng - er mig ner.
Tyng - er mig, det
Vild - djur - ets märk - e.
Vild - djur - ets märk - e.
Vild - djur - ets märk - e.
Vild - djur - ets märk - e.

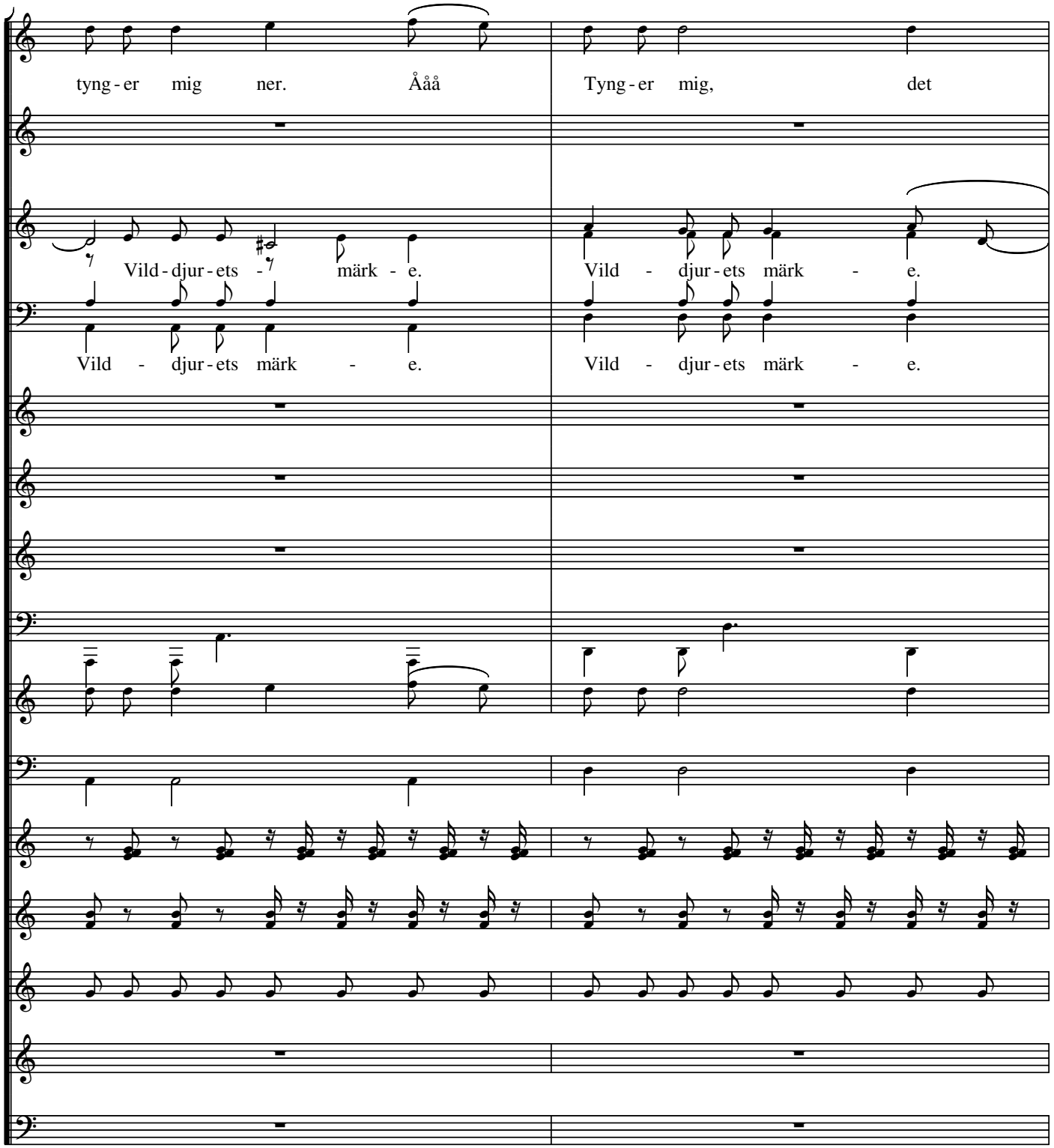
tyng - er mig ner. Åååå
Tyng - er mig, det
Vild - djur - ets - märk - e.
Vild - djur - ets märk - e.
Vild - djur - ets märk - e.
Vild - djur - ets märk - e.

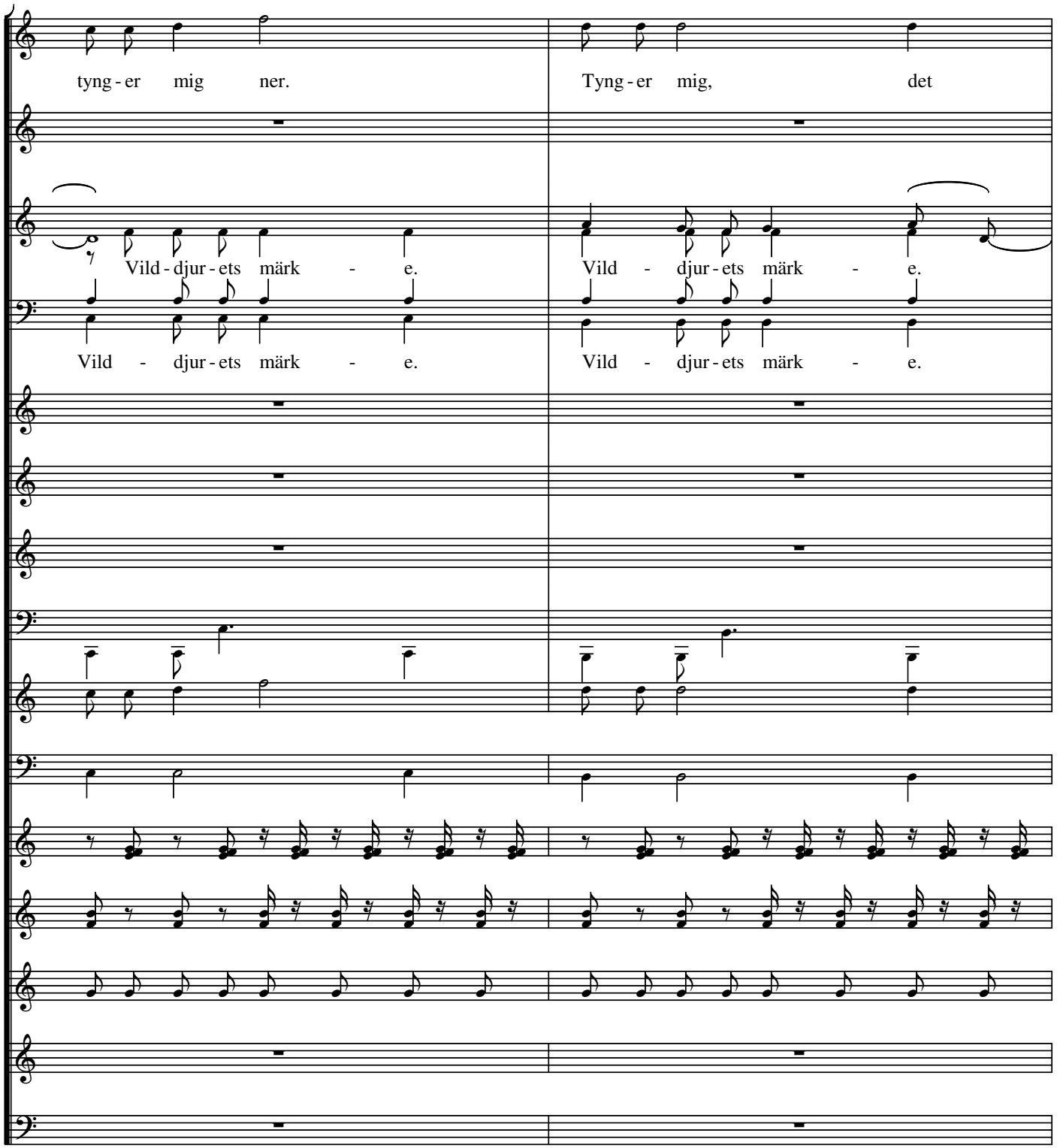
tyng - er mig ner.
Tyng - er mig, det
Vild - djur - ets märk - e.
Vild - djur - ets märk - e.
Vild - djur - ets märk - e.
Vild - djur - ets märk - e.

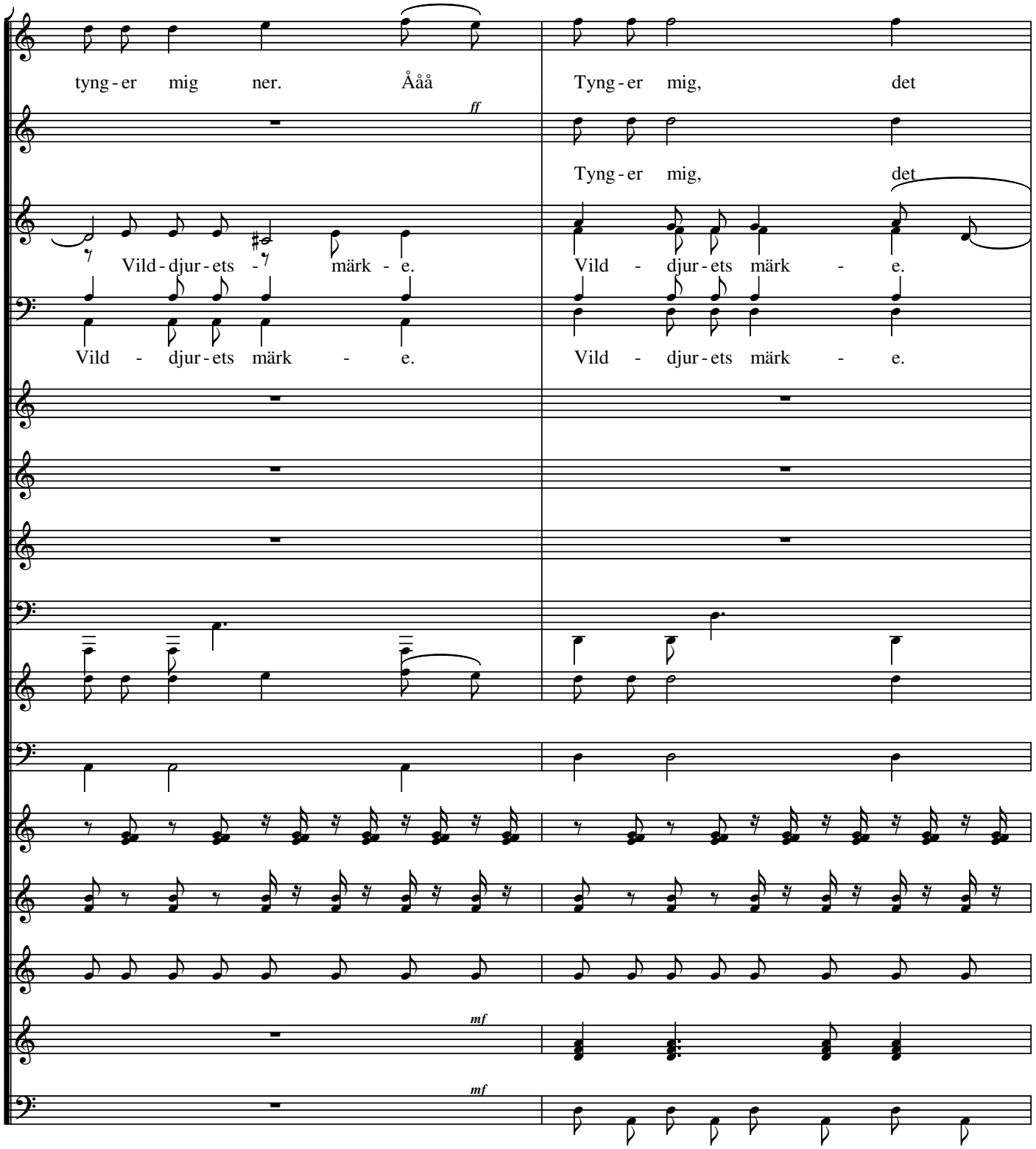
tyng - er mig ner. Åååå
Tyng - er mig, det
ff
Tyng - er mig, det
Vild - djur - ets - märk - e.
Vild - djur - ets märk - e.
Vild - djur - ets märk - e.
Vild - djur - ets märk - e.
mf
mf

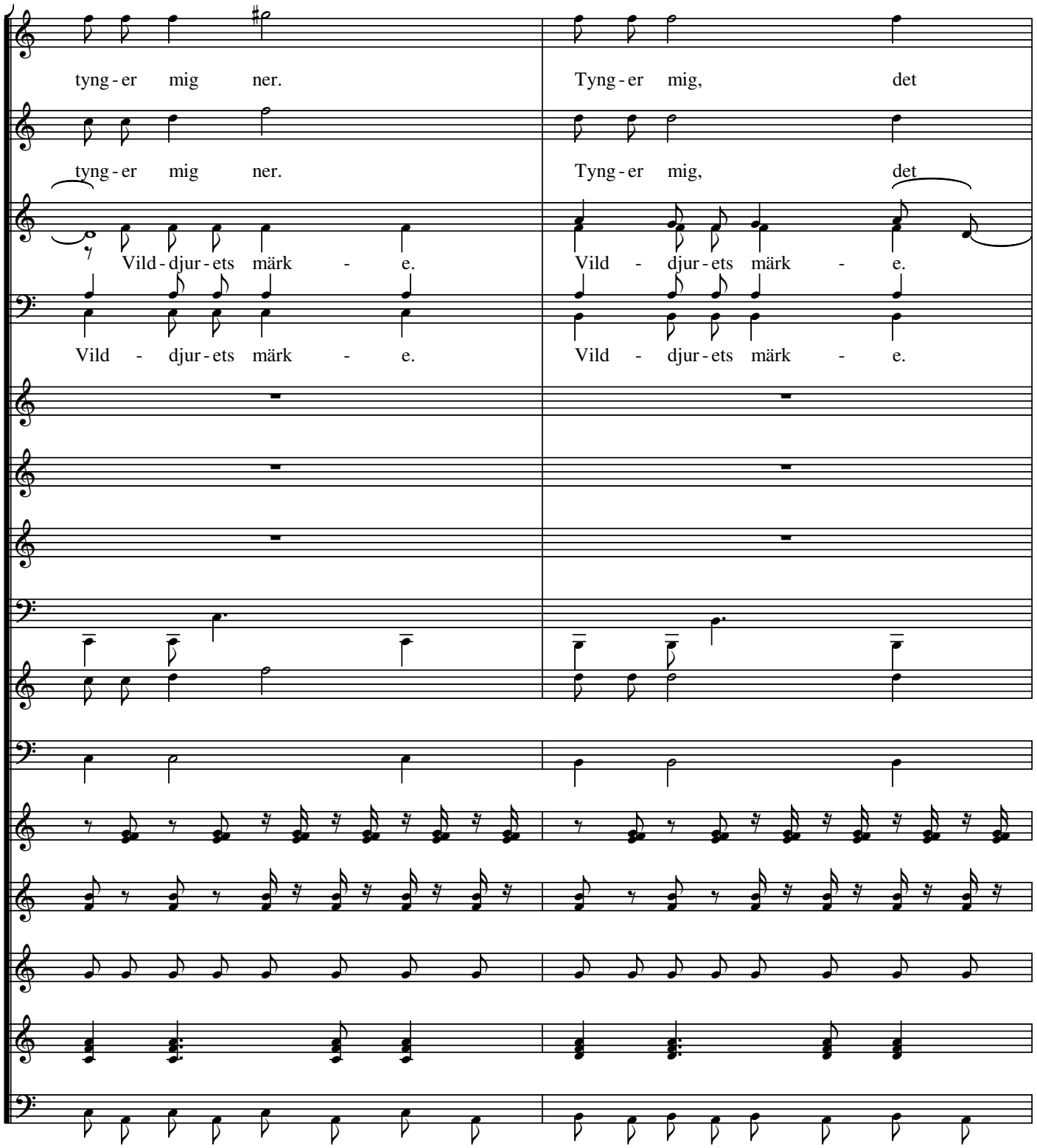
tyng - er mig ner.
Tyng - er mig, det
tyng - er mig ner.
Tyng - er mig, det
Vild - djur - ets märk - e.
Vild - djur - ets märk - e.
Vild - djur - ets märk - e.
Vild - djur - ets märk - e.

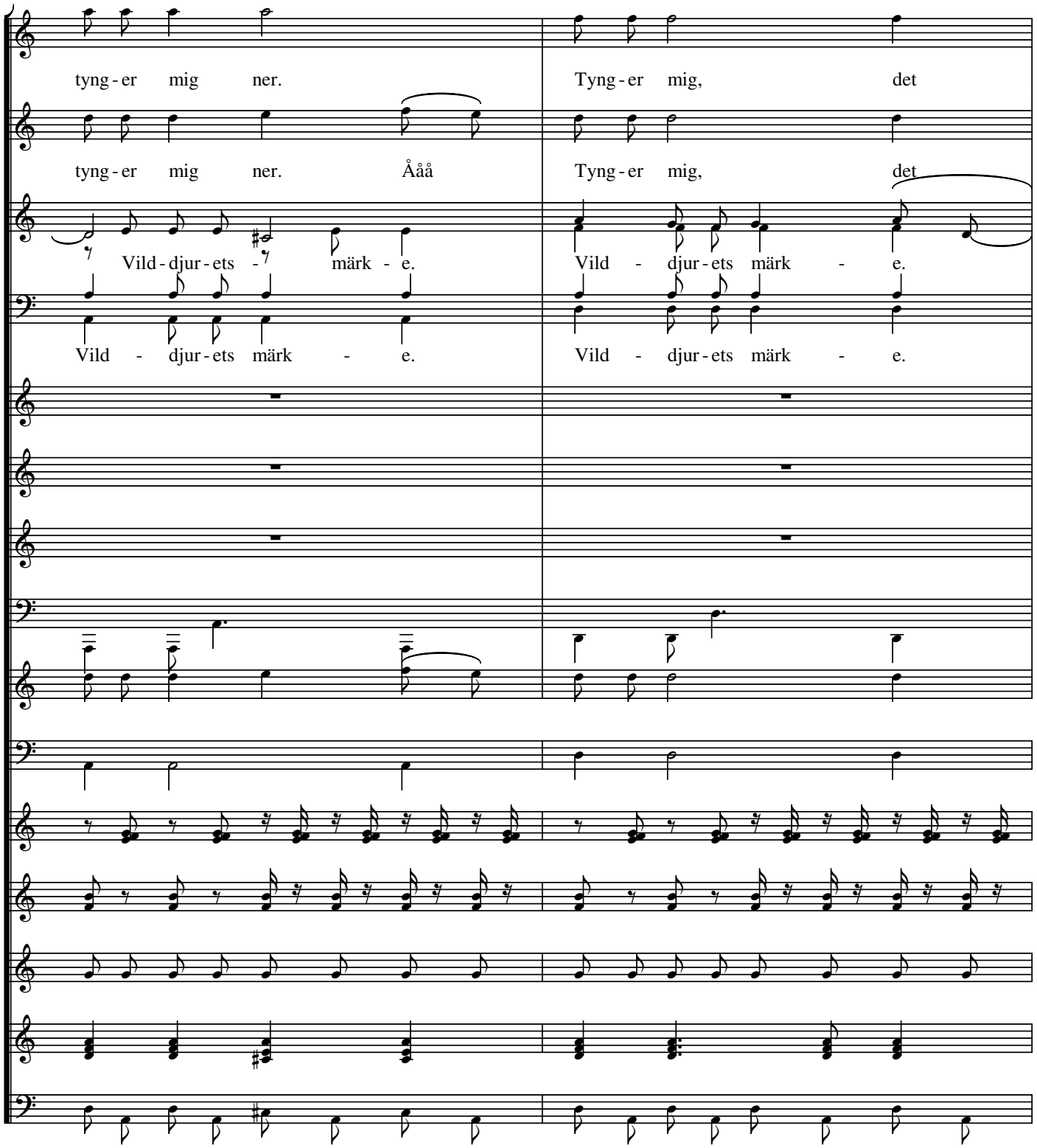
tyng - er mig ner.
Tyng - er mig, det
tyng - er mig ner. Åååå
Tyng - er mig, det
Vild - djur - ets - märk - e.
Vild - djur - ets märk - e.
Vild - djur - ets märk - e.
Vild - djur - ets märk - e.

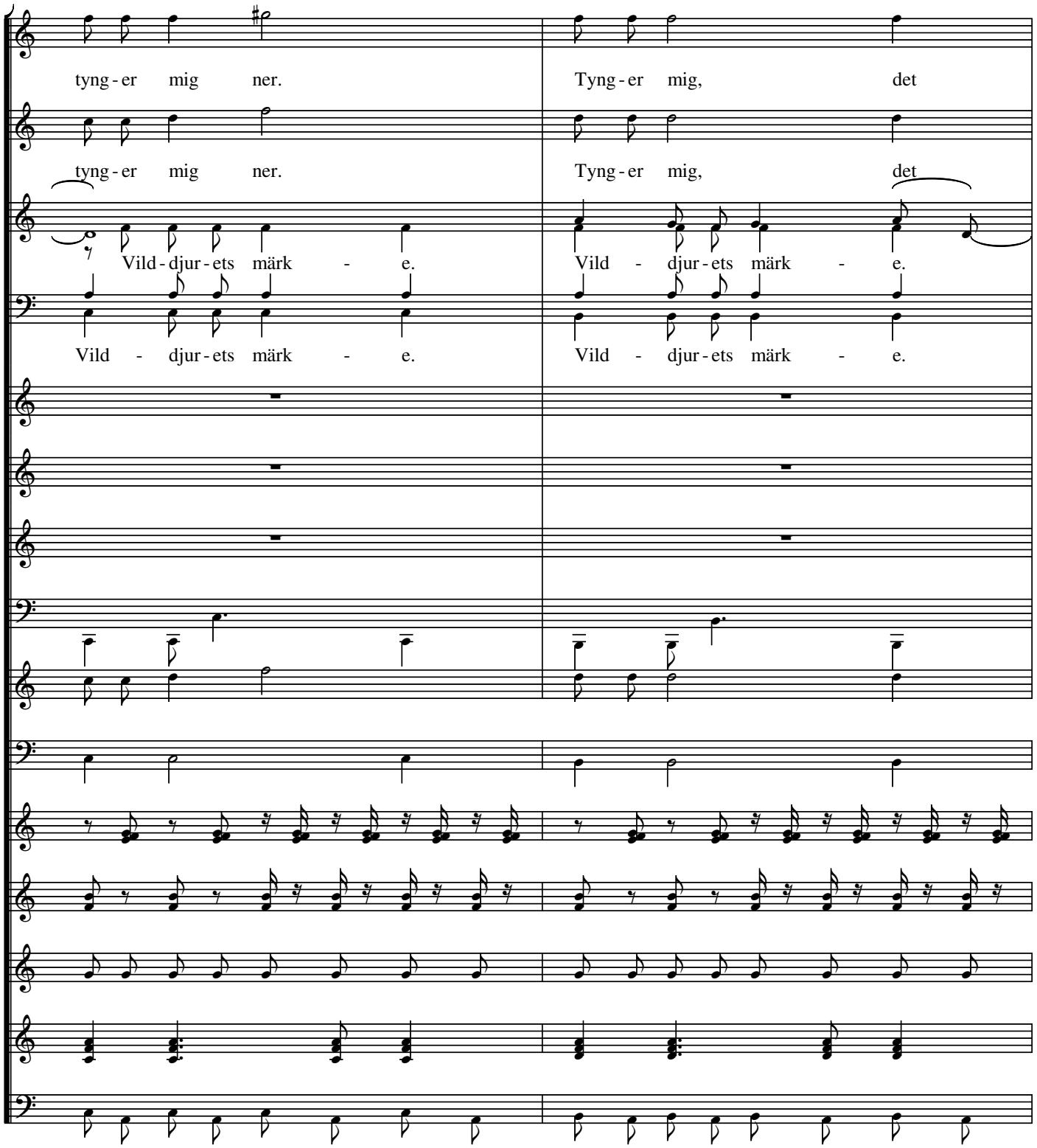
tyng - er mig ner.
Tyng - er mig, det
tyng - er mig ner.
Tyng - er mig, det
Vild - djur - ets märk - e.
Vild - djur - ets märk - e.
Vild - djur - ets märk - e.
Vild - djur - ets märk - e.

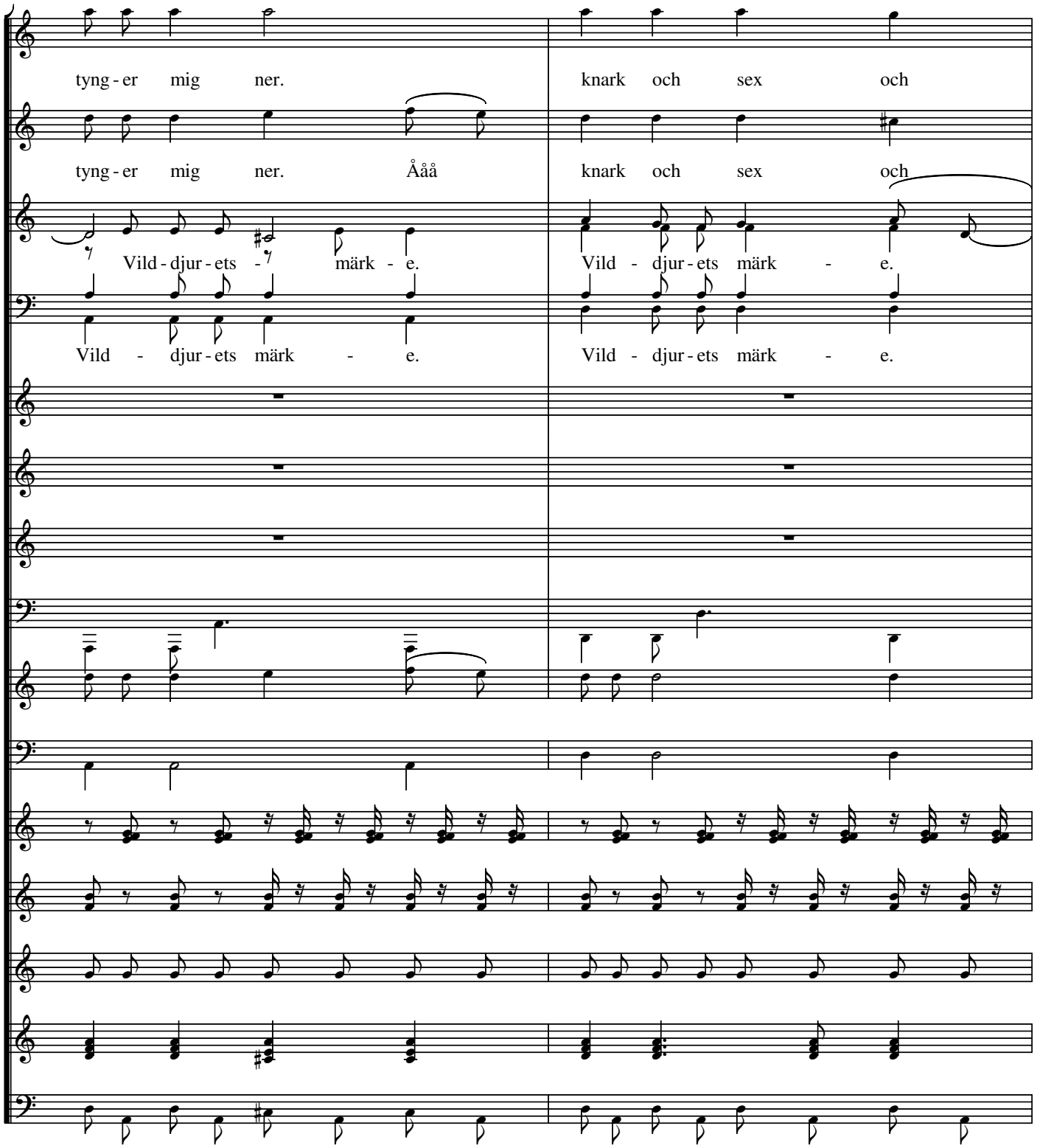
tyng - er mig ner.
knark och sex och
tyng - er mig ner. Åå å
knark och sex och
Vild - djur - ets - märk - e.
Vild - djur - ets märk - e.
Vild - djur - ets märk - e.
Vild - djur - ets märk - e.

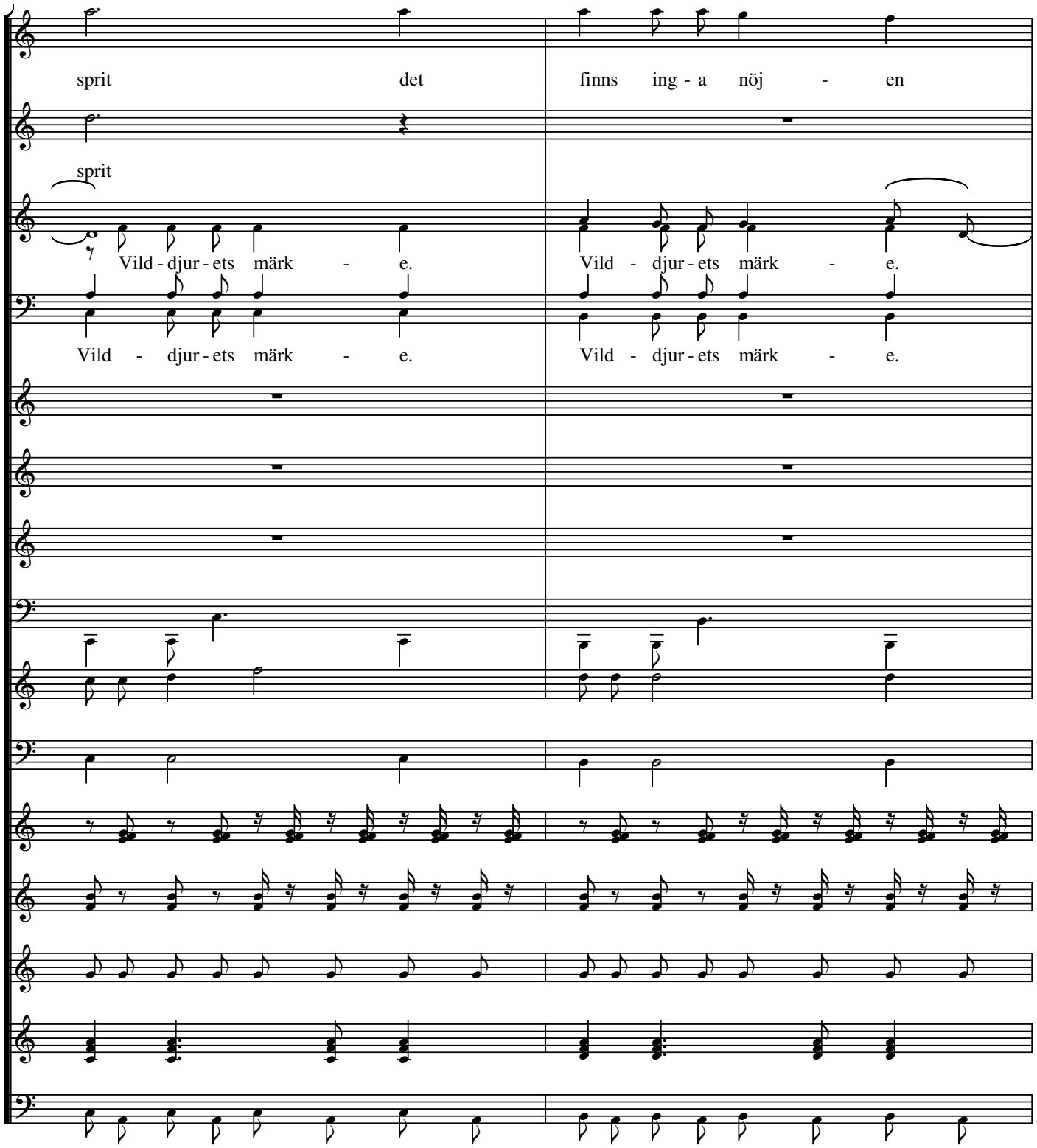
sprit det finns ing - a nöj - en
sprit
Vild - djur - ets märk - e. Vild - djur - ets märk - e.
Vild - djur - ets märk - e. Vild - djur - ets märk - e.

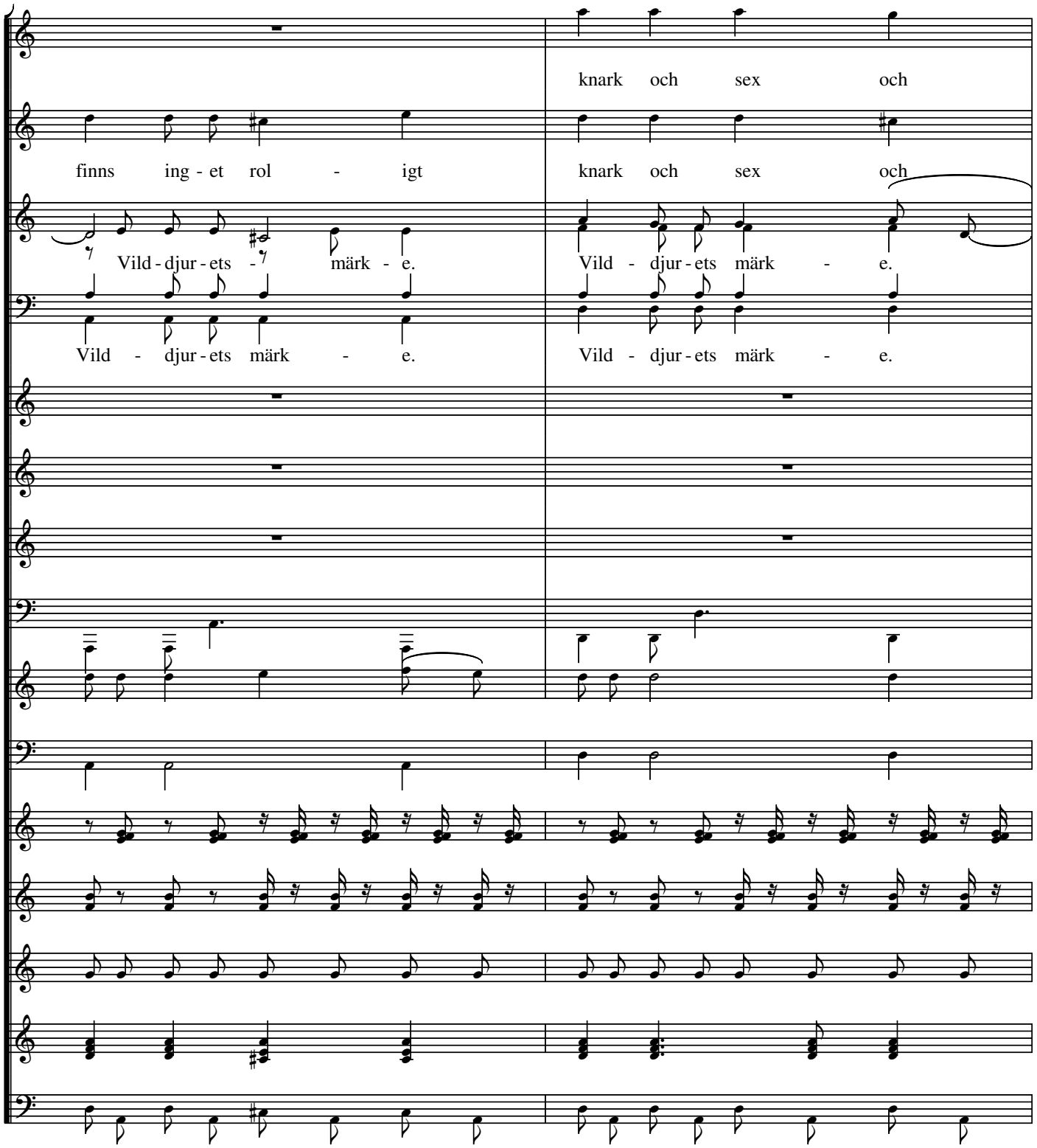
knark och sex och
finns ing - et rol - igt
knark och sex och
Vild - djur - ets - märk - e.
Vild - djur - ets märk - e.
Vild - djur - ets märk - e.
Vild - djur - ets märk - e.

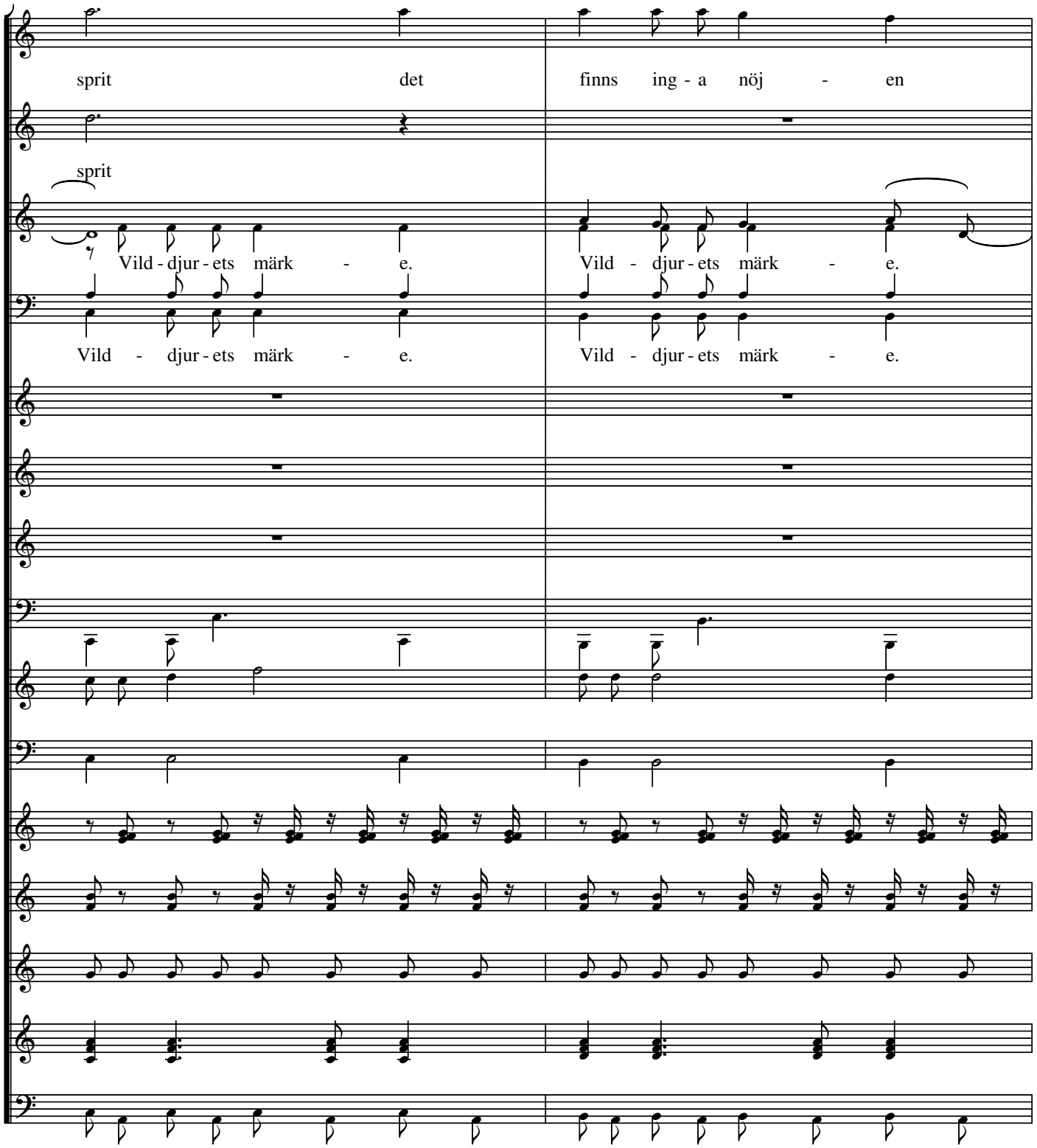
sprit det finns ing - a nöj - en
sprit
Vild - djur - ets märk - e. Vild - djur - ets märk - e.
Vild - djur - ets märk - e. Vild - djur - ets märk - e.

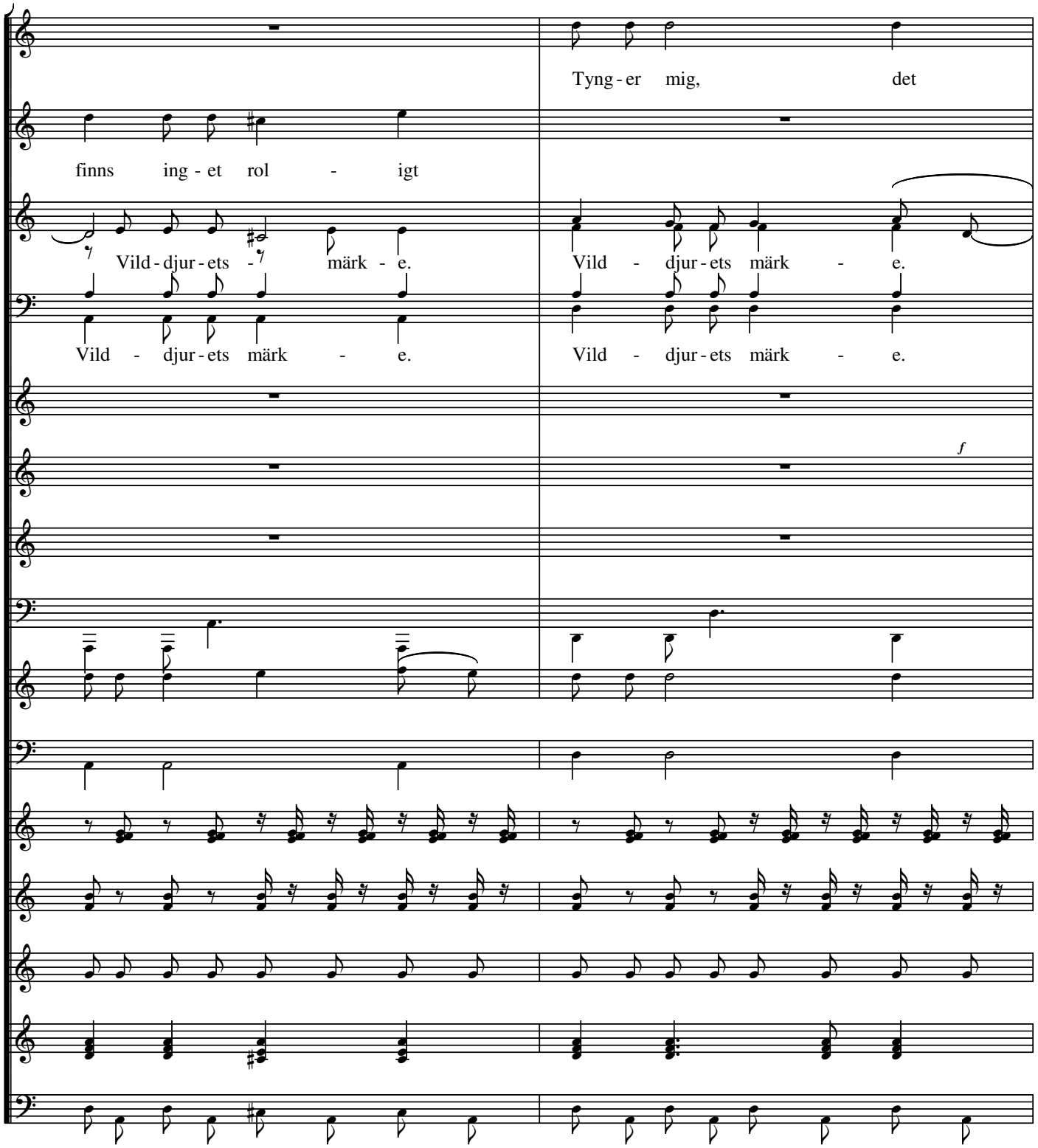
Tyng - er mig, det
finns ing - et rol - igt
Vild - djur - ets - märk - e.
Vild - djur - ets märk - e.
Vild - djur - ets märk - e.
Vild - djur - ets märk - e.
f

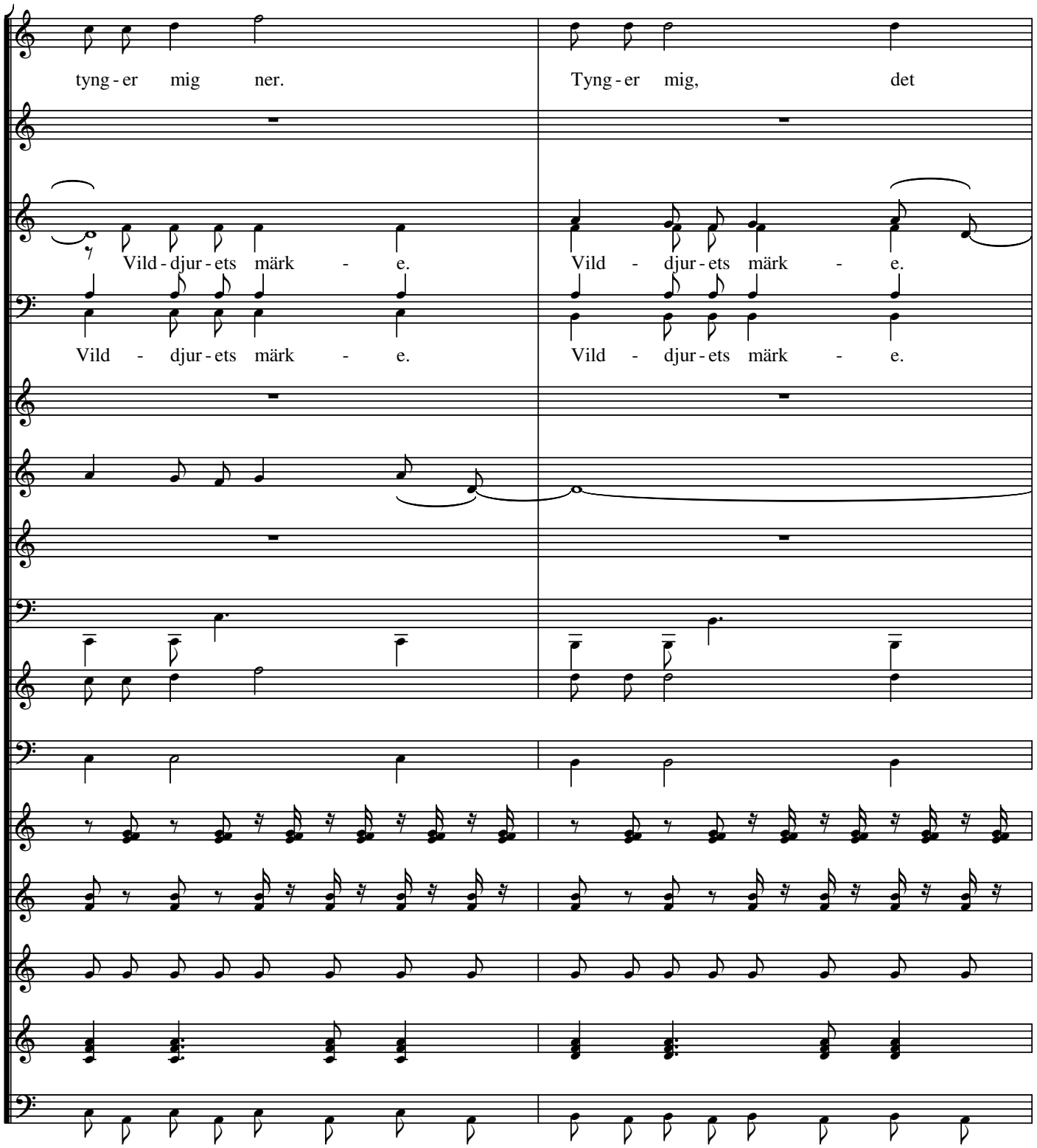
tyng - er mig ner.
Tyng - er mig, det
Vild - djur - ets märk - e.
Vild - djur - ets märk - e.
Vild - djur - ets märk - e.
Vild - djur - ets märk - e.

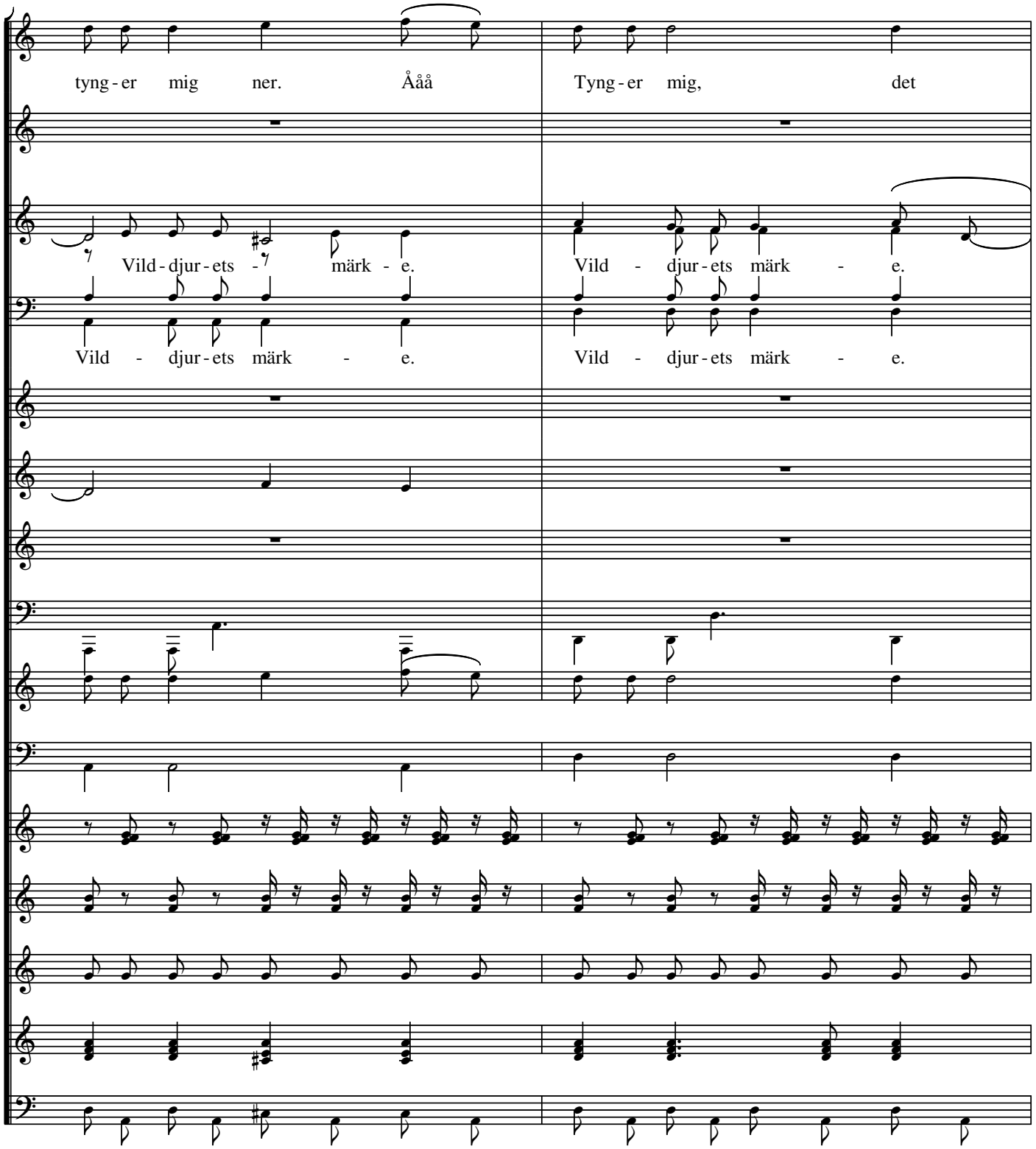
tyng - er mig ner. Åååå
Tyng - er mig, det
Vild - djur - ets - märk - e.
Vild - djur - ets märk - e.
Vild - djur - ets märk - e.
Vild - djur - ets märk - e.

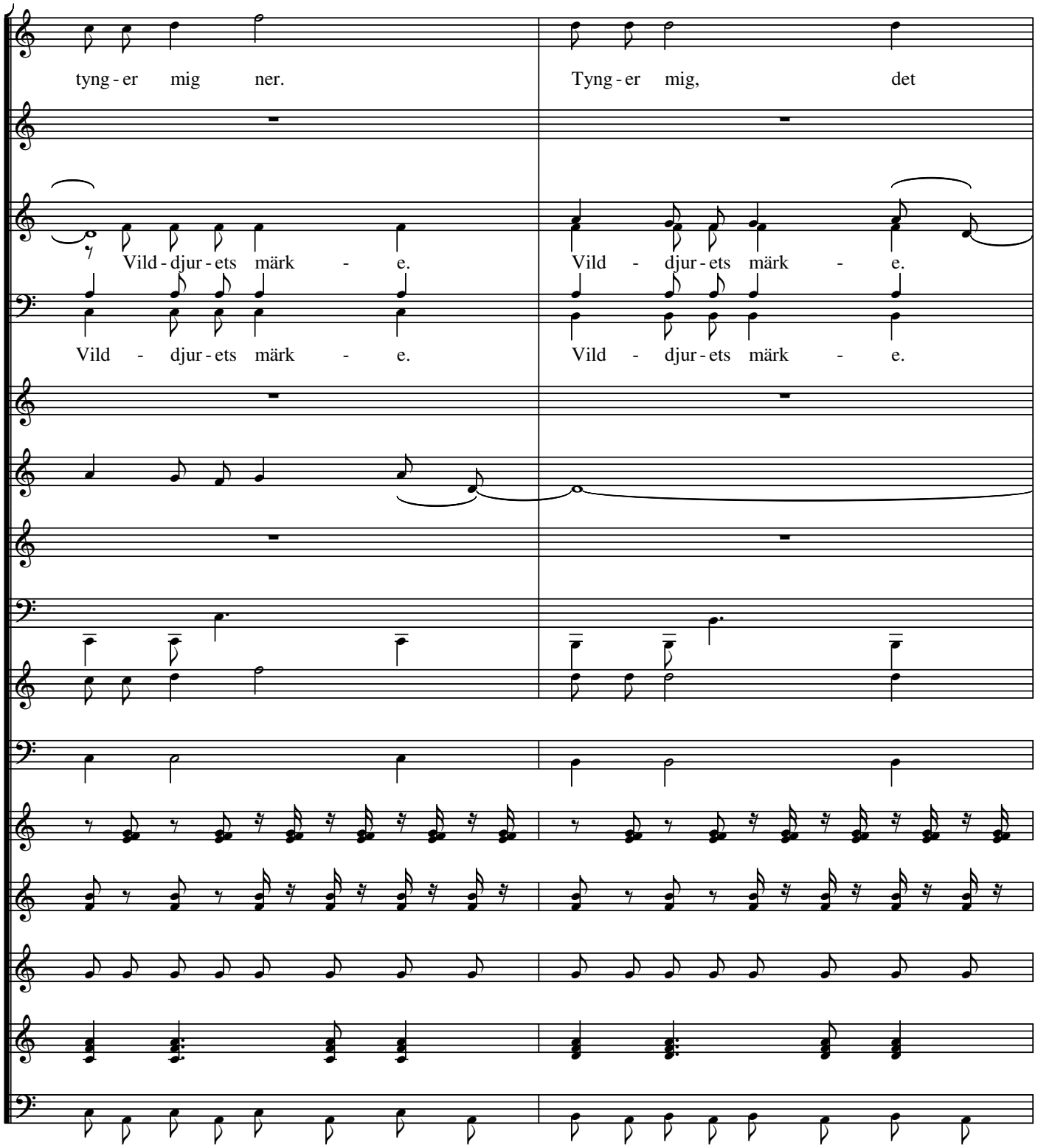
tyng - er mig ner.
Tyng - er mig, det
Vild - djur - ets märk - e.
Vild - djur - ets märk - e.
Vild - djur - ets märk - e.
Vild - djur - ets märk - e.

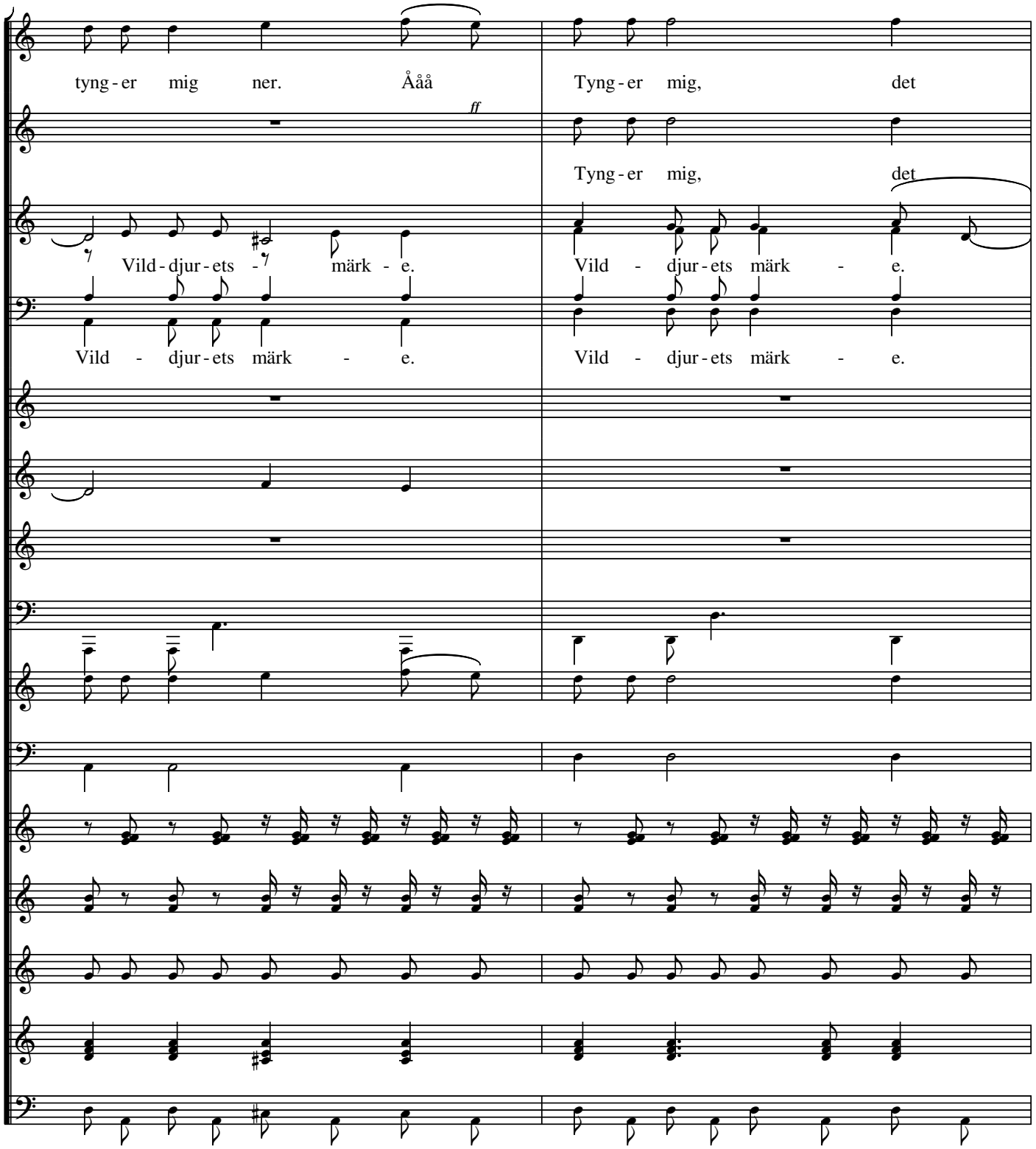
tyng - er mig ner. Åååå
Tyng - er mig, det
ff
Tyng - er mig, det
Vild - djur - ets - märk - e.
Vild - djur - ets märk - e.
Vild - djur - ets märk - e.
Vild - djur - ets märk - e.

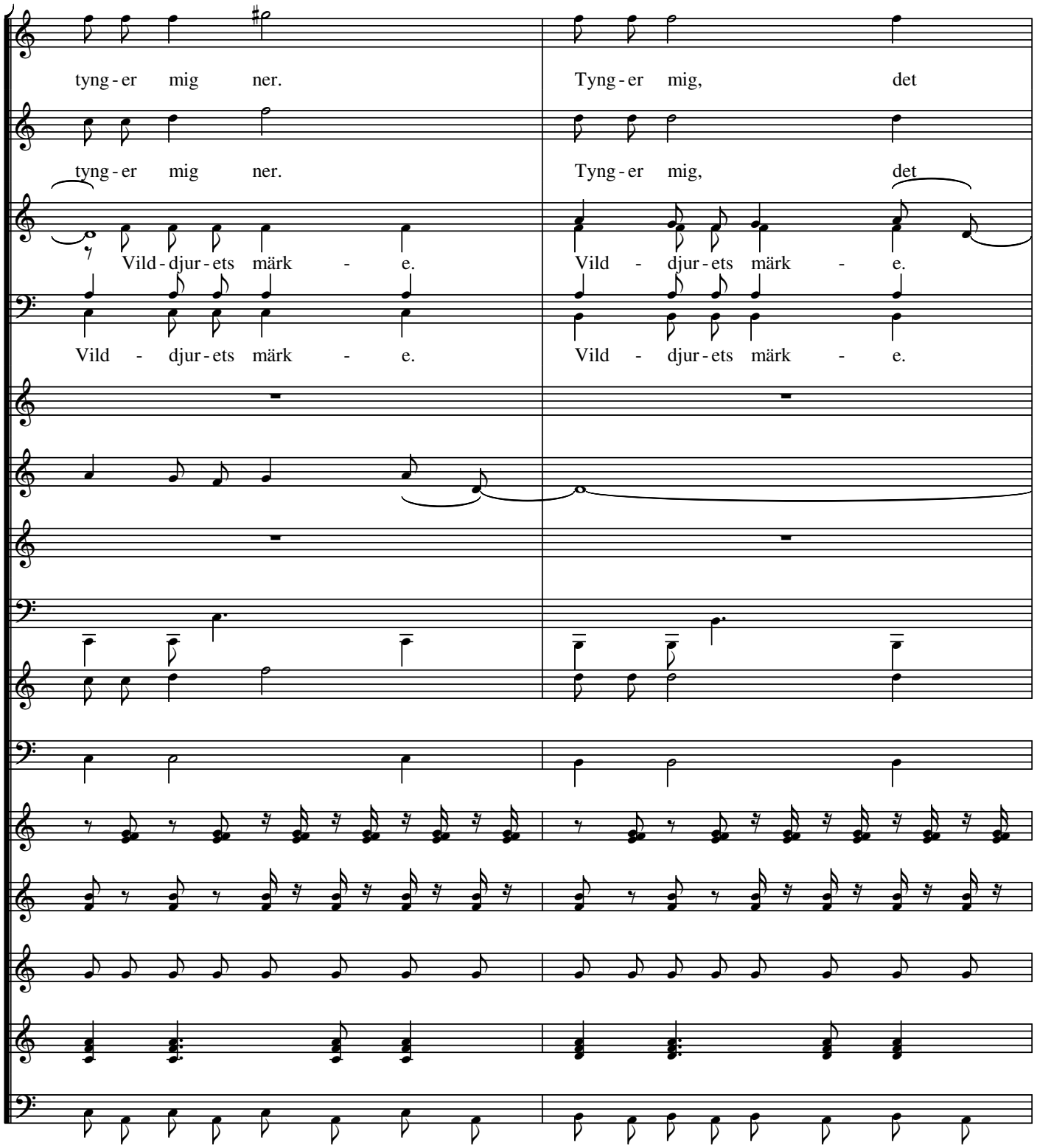
tyng - er mig ner.
Tyng - er mig, det
tyng - er mig ner.
Tyng - er mig, det
Vild - djur - ets märk - e.
Vild - djur - ets märk - e.
Vild - djur - ets märk - e.
Vild - djur - ets märk - e.

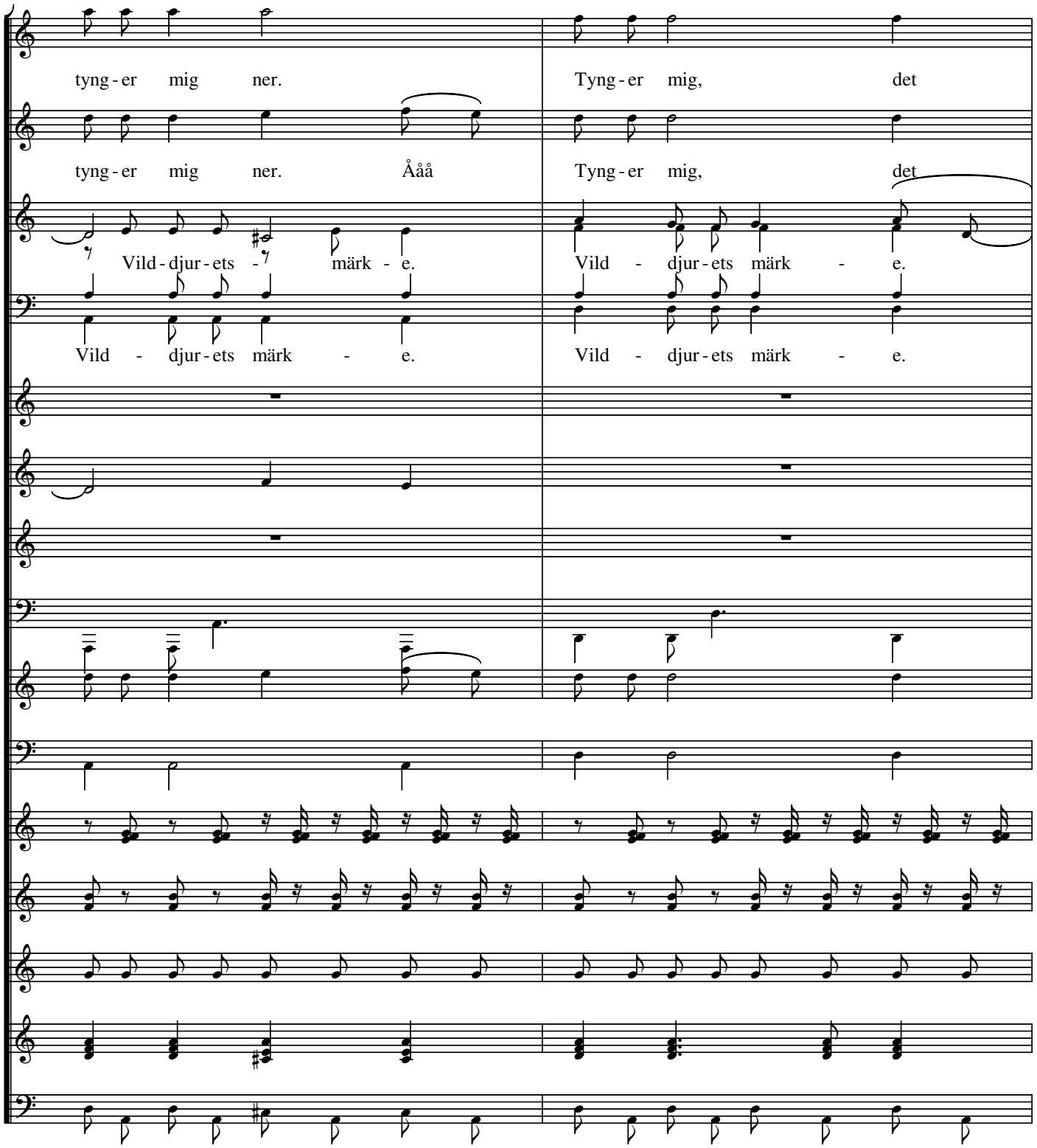
tyng - er mig ner.
Tyng - er mig, det
tyng - er mig ner. Åååå
Tyng - er mig, det
Vild - djur - ets - märk - e.
Vild - djur - ets märk - e.
Vild - djur - ets märk - e.
Vild - djur - ets märk - e.

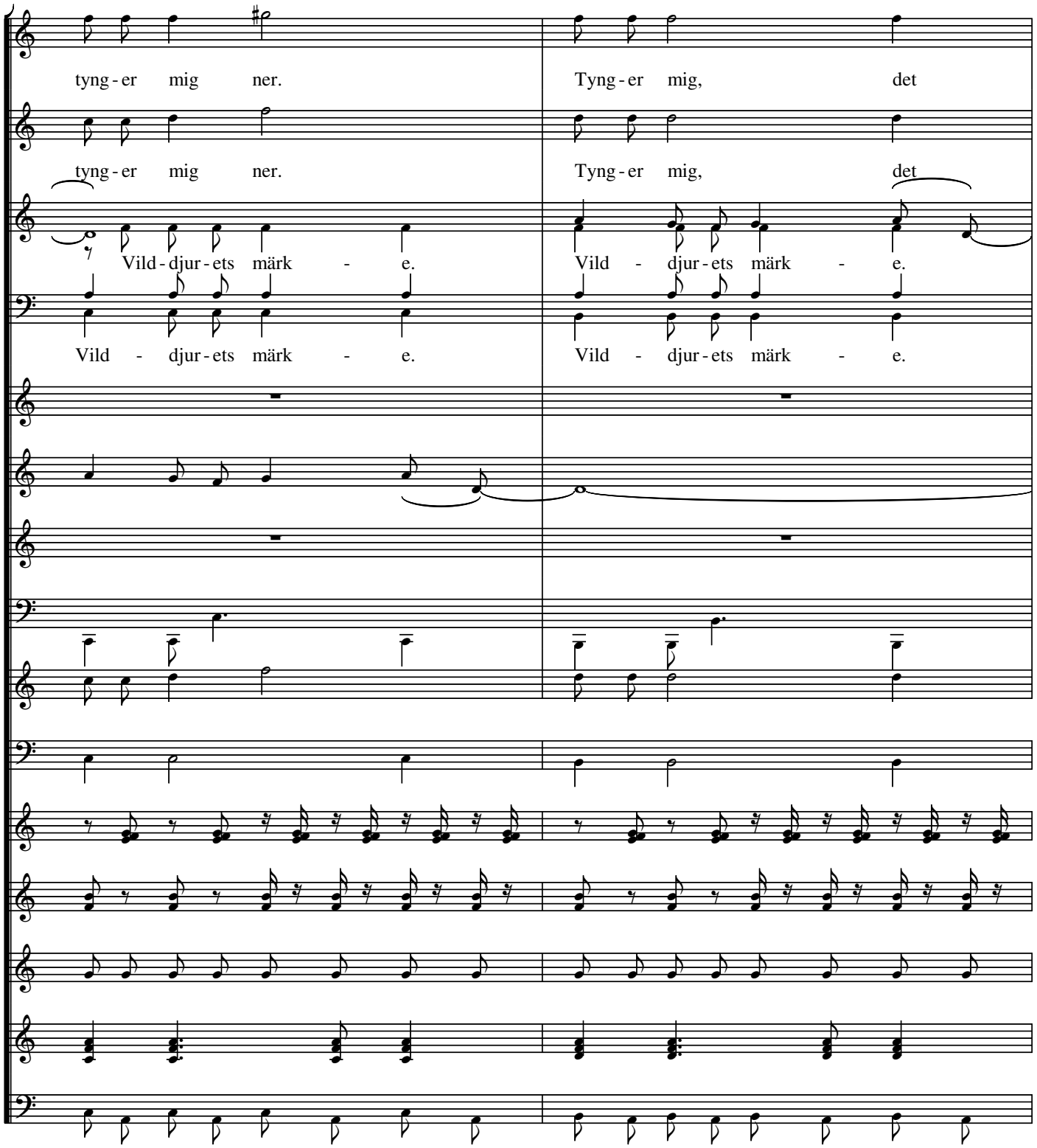
tyng - er mig ner.
Tyng - er mig, det
tyng - er mig ner.
Tyng - er mig, det
Vild - djur - ets märk - e.
Vild - djur - ets märk - e.
Vild - djur - ets märk - e.
Vild - djur - ets märk - e.

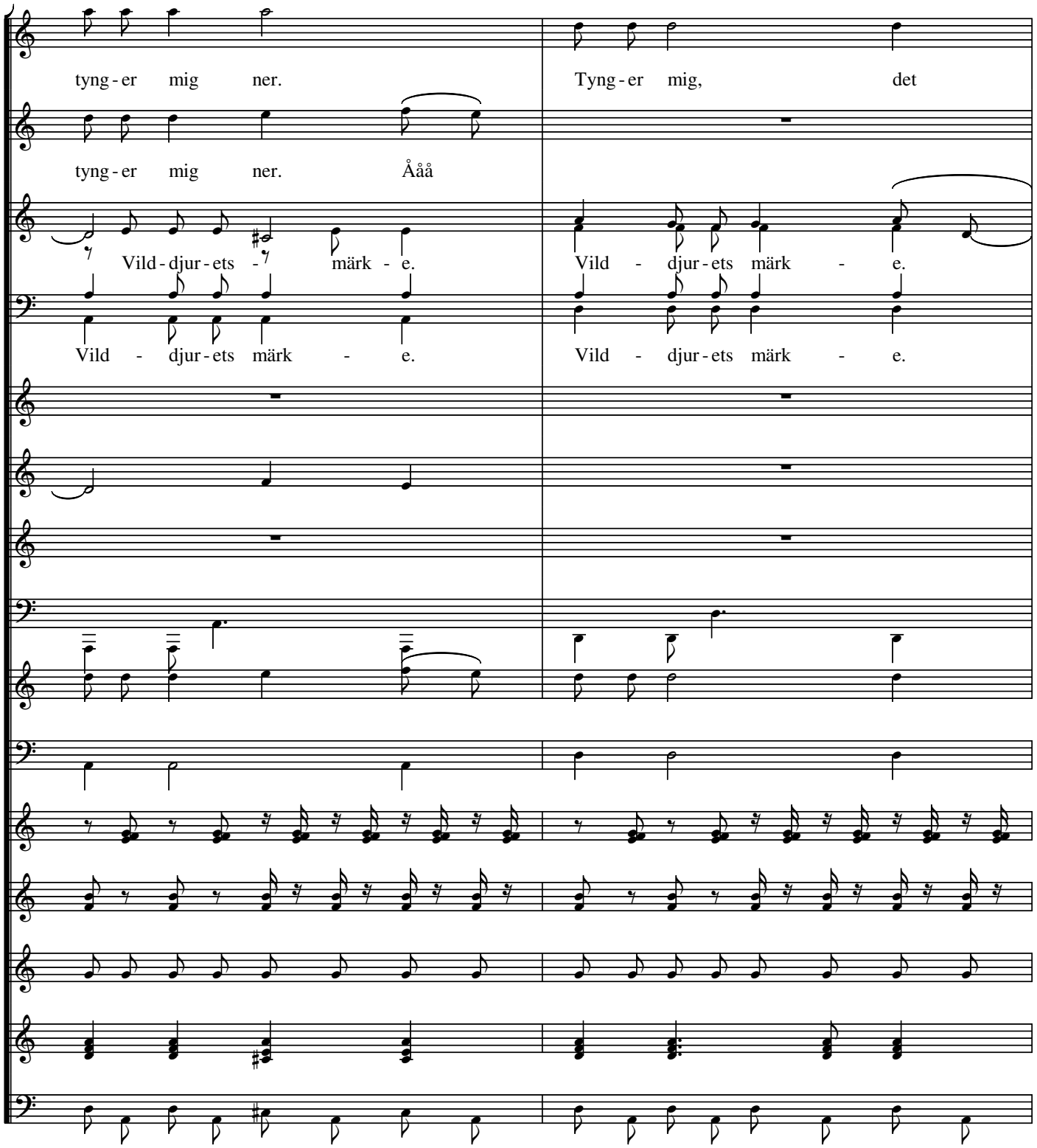
tyng - er mig ner.
Tyng - er mig, det
tyng - er mig ner. Åå å
Vild - djur - ets - märk - e.
Vild - djur - ets märk - e.
Vild - djur - ets märk - e.
Vild - djur - ets märk - e.

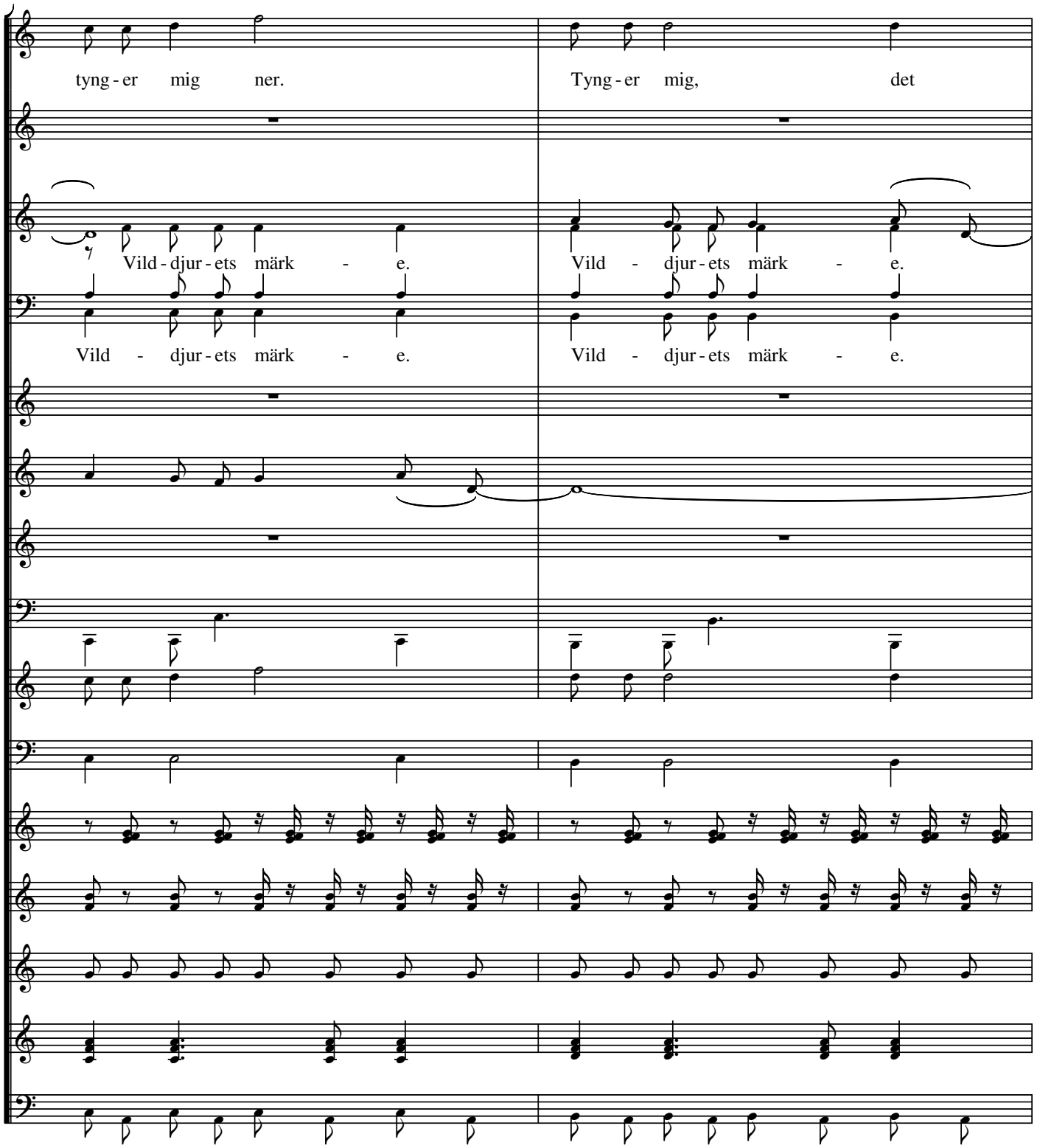
tyng - er mig ner.
Tyng - er mig, det
Vild - djur - ets märk - e.
Vild - djur - ets märk - e.
Vild - djur - ets märk - e.
Vild - djur - ets märk - e.

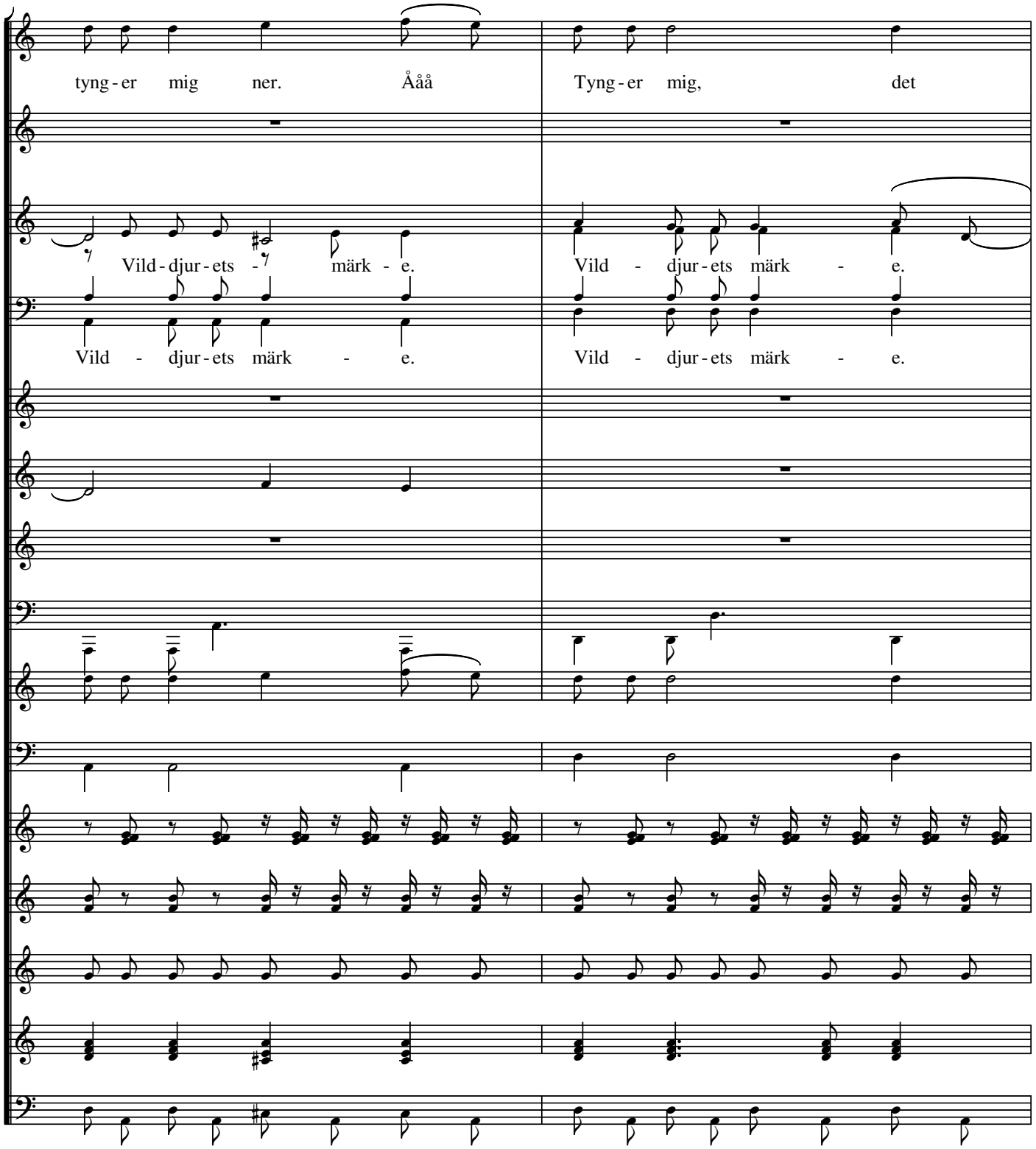
tyng - er mig ner. Åååå
Tyng - er mig, det
Vild - djur - ets - märk - e.
Vild - djur - ets märk - e.
Vild - djur - ets märk - e.
Vild - djur - ets märk - e.

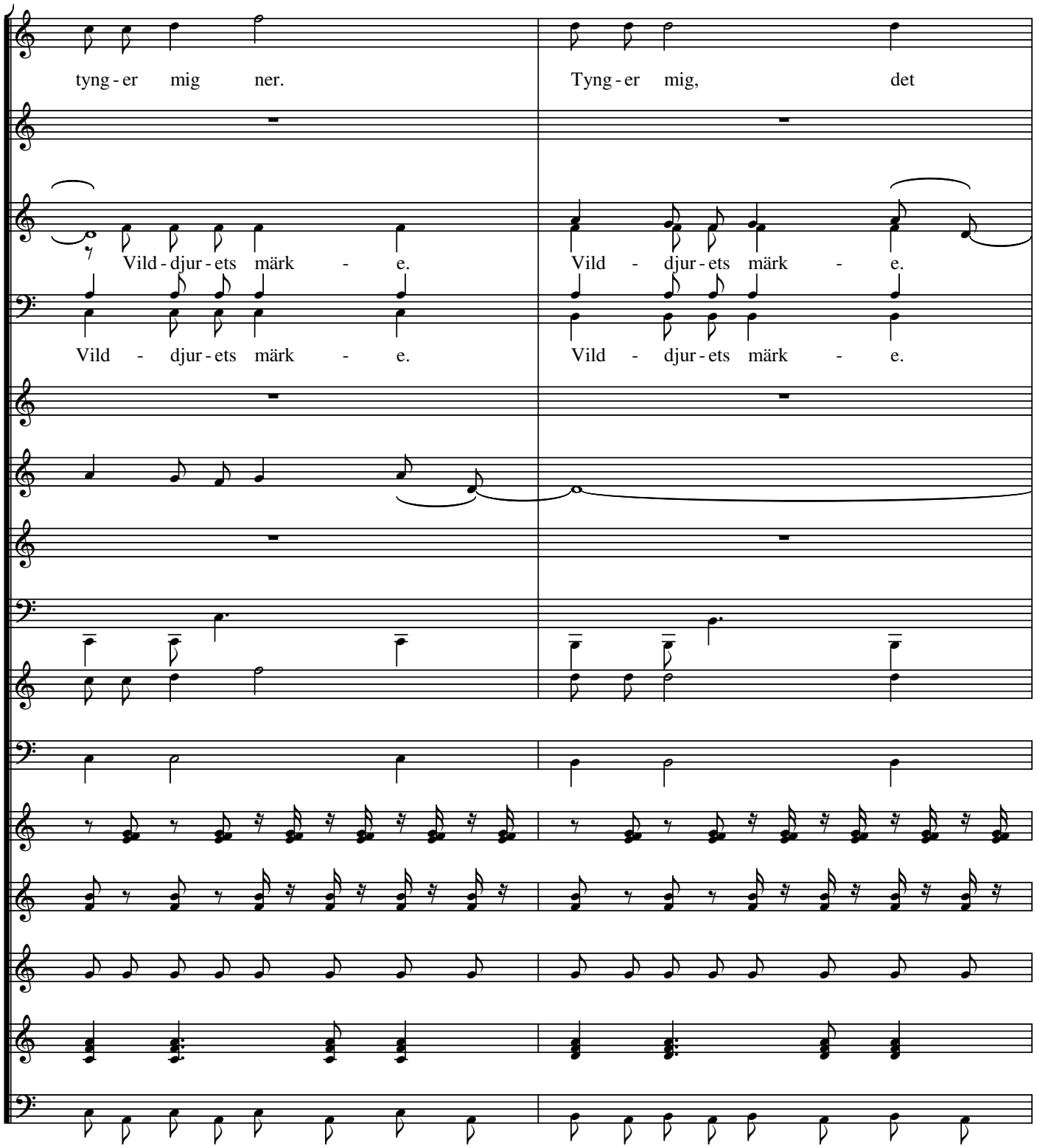
tyng - er mig ner.
Tyng - er mig, det
Vild - djur - ets märk - e.
Vild - djur - ets märk - e.
Vild - djur - ets märk - e.
Vild - djur - ets märk - e.

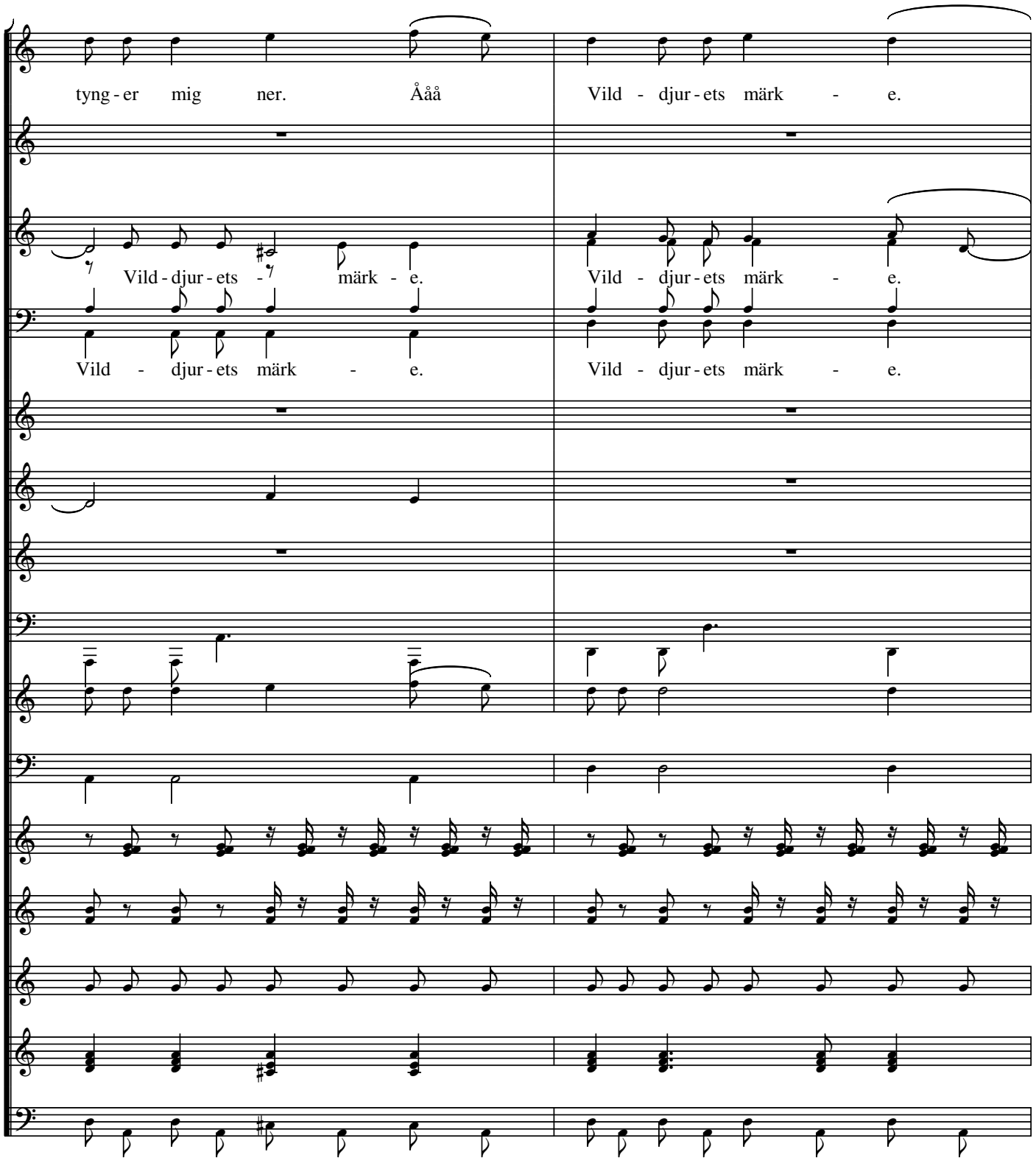
tyng - er mig ner. Åååå
Vild - djur - ets märk - e.
Vild - djur - ets - märk - e.
Vild - djur - ets märk - e.
Vild - djur - ets märk - e.
Vild - djur - ets märk - e.
Vild - djur - ets märk - e.

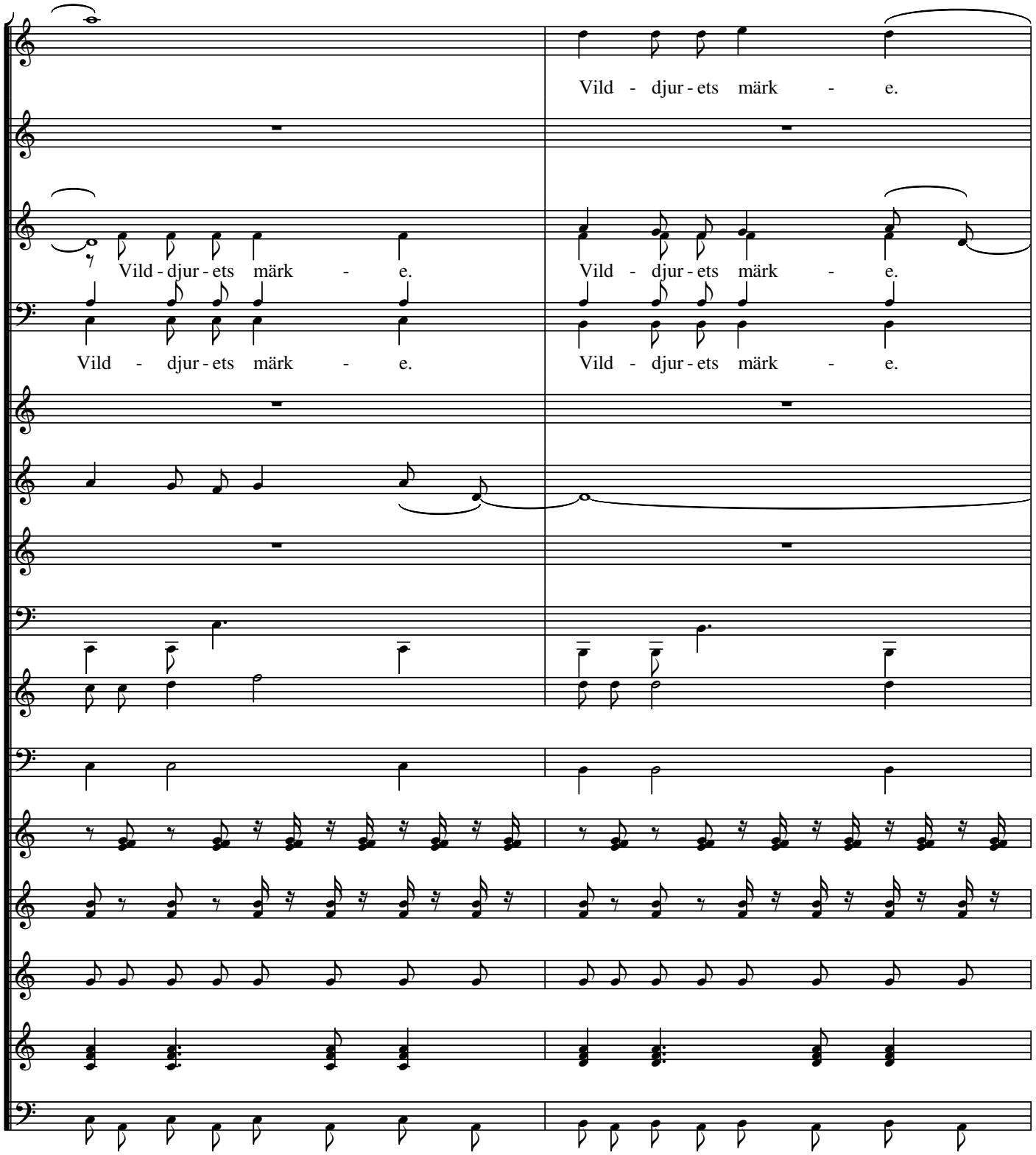
Vild - djur - ets märk - e.
Vild - djur - ets märk - e.
Vild - djur - ets märk - e.
Vild - djur - ets märk - e.
Vild - djur - ets märk - e.
Vild - djur - ets märk - e.

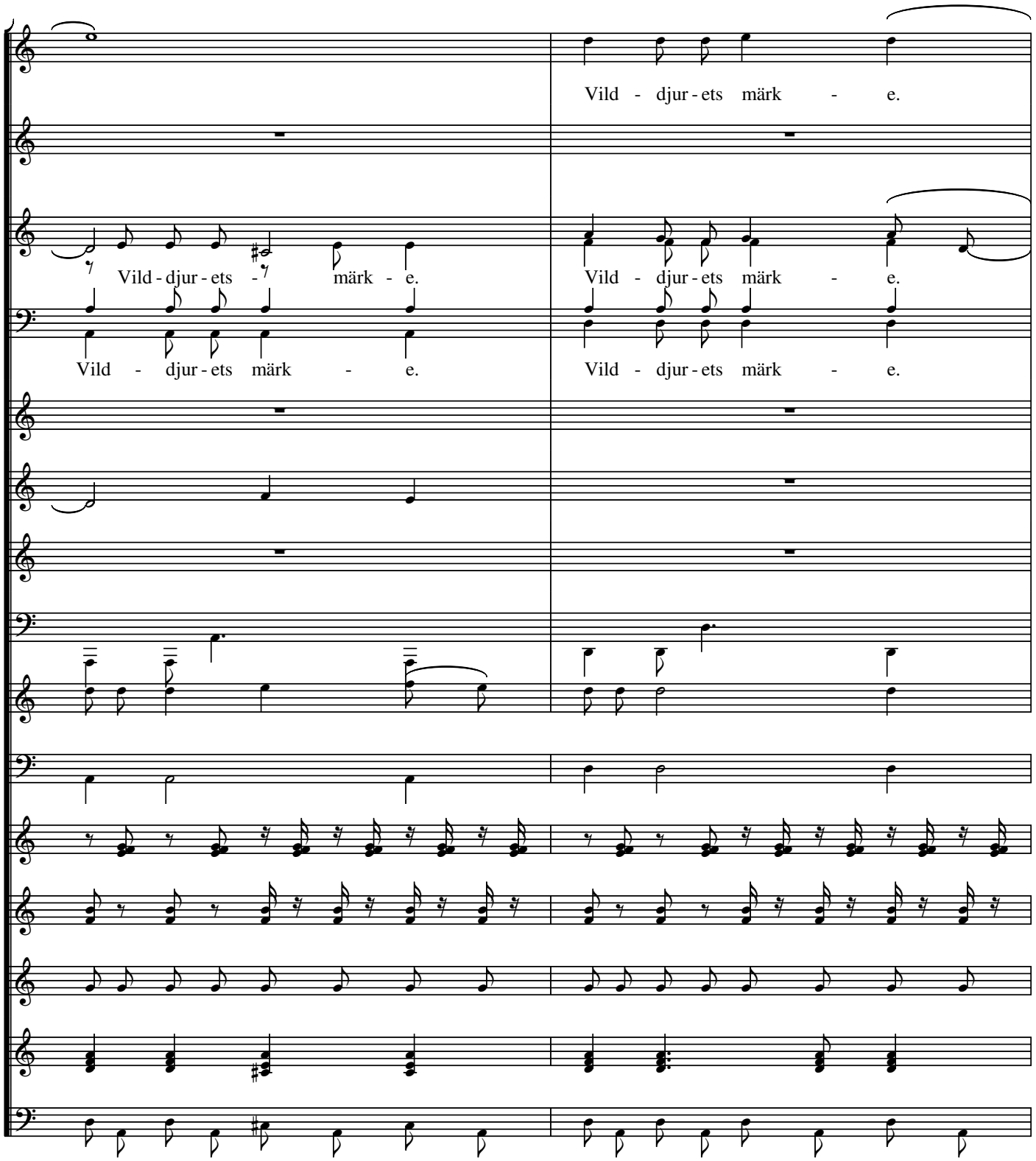
Vild - djur - ets märk - e.
Vild - djur - ets märk - e.
Vild - djur - ets märk - e.
Vild - djur - ets märk - e.
Vild - djur - ets märk - e.
Vild - djur - ets märk - e.

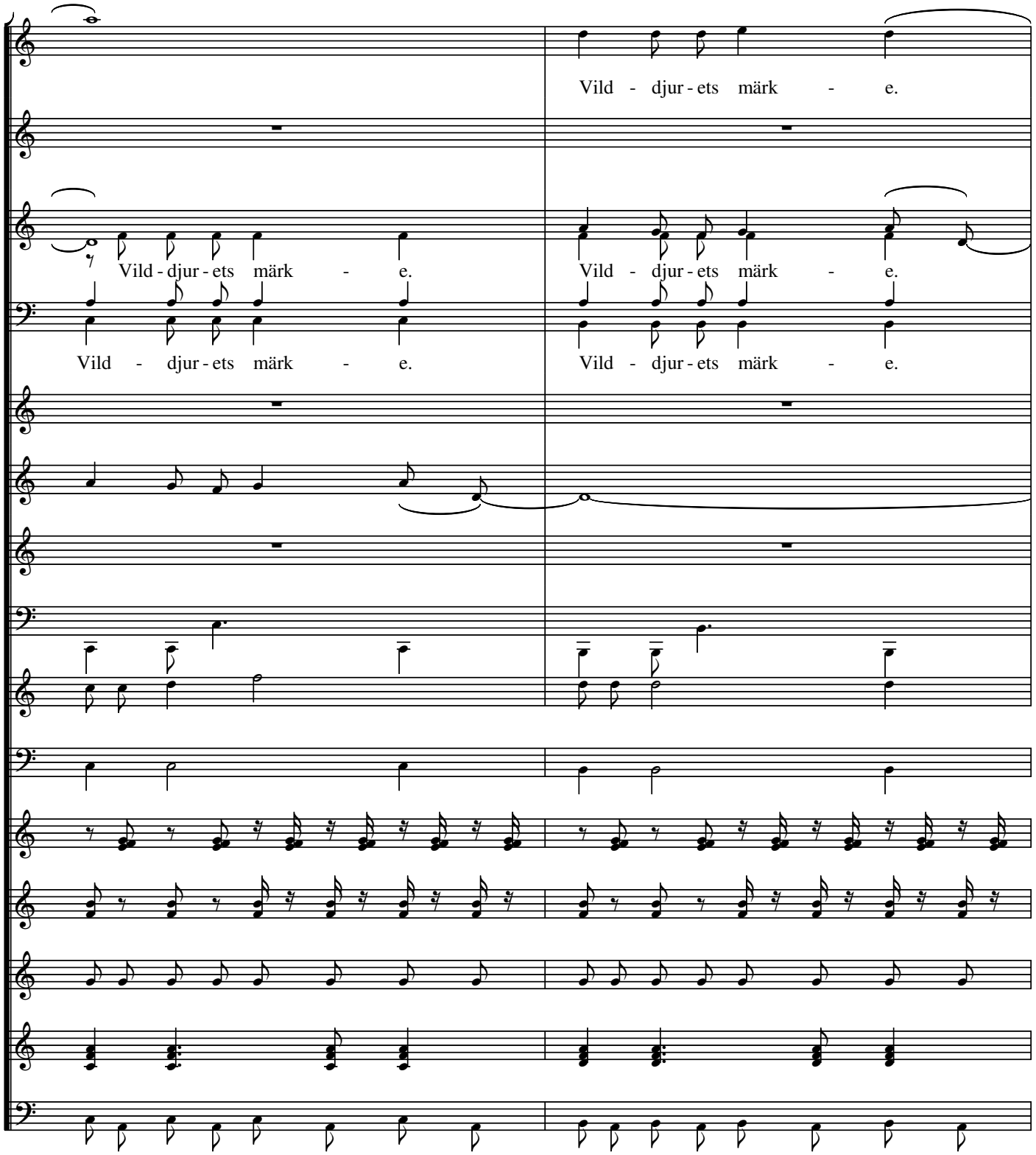
Vild - djur - ets märk - e.
Vild - djur - ets märk - e.
Vild - djur - ets märk - e.
Vild - djur - ets märk - e.
Vild - djur - ets märk - e.
Vild - djur - ets märk - e.

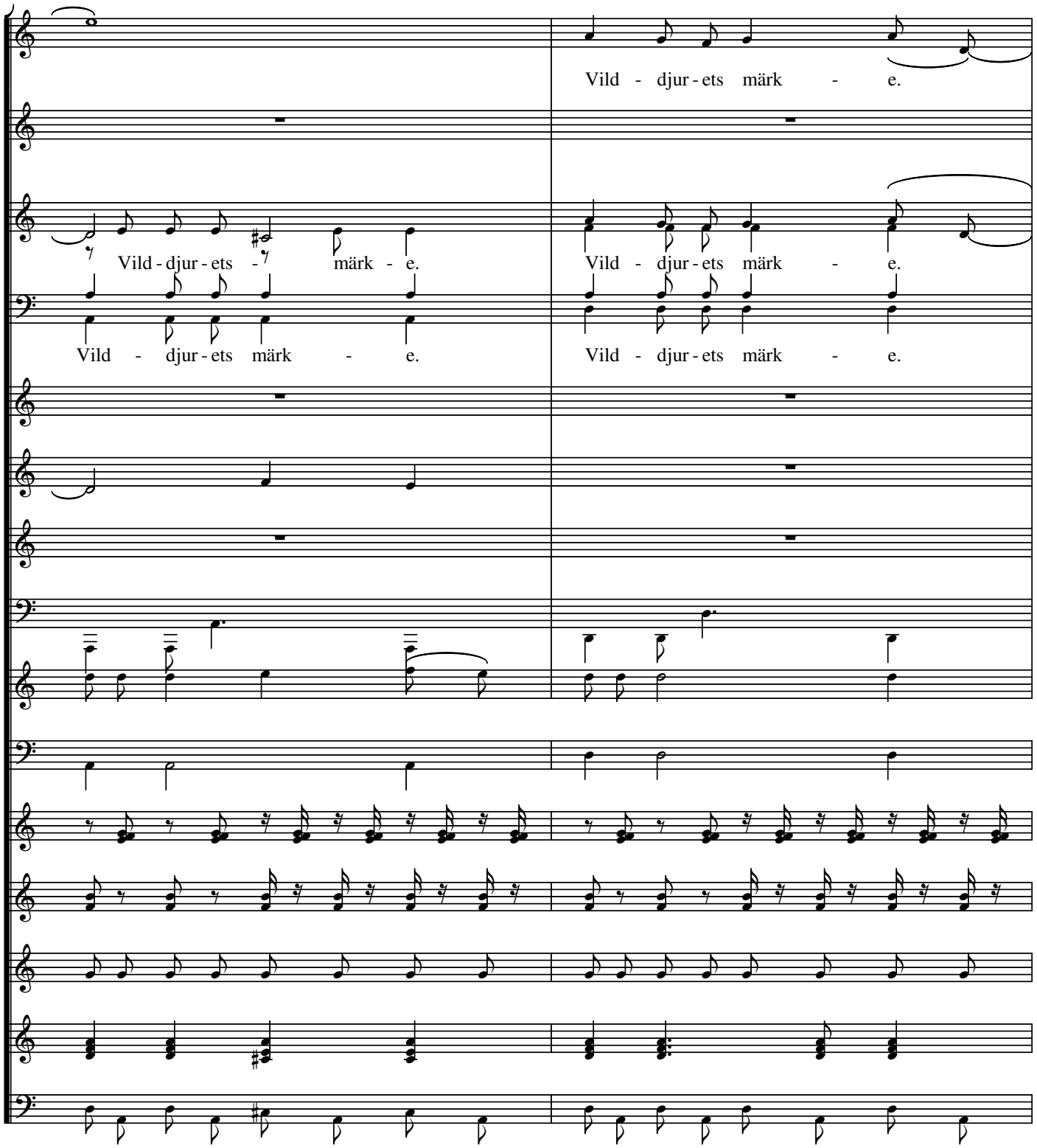
Vild - djur - ets märk - e.
Vild - djur - ets märk - e.
Vild - djur - ets märk - e.
Vild - djur - ets märk - e.
Vild - djur - ets märk - e.
Vild - djur - ets märk - e.

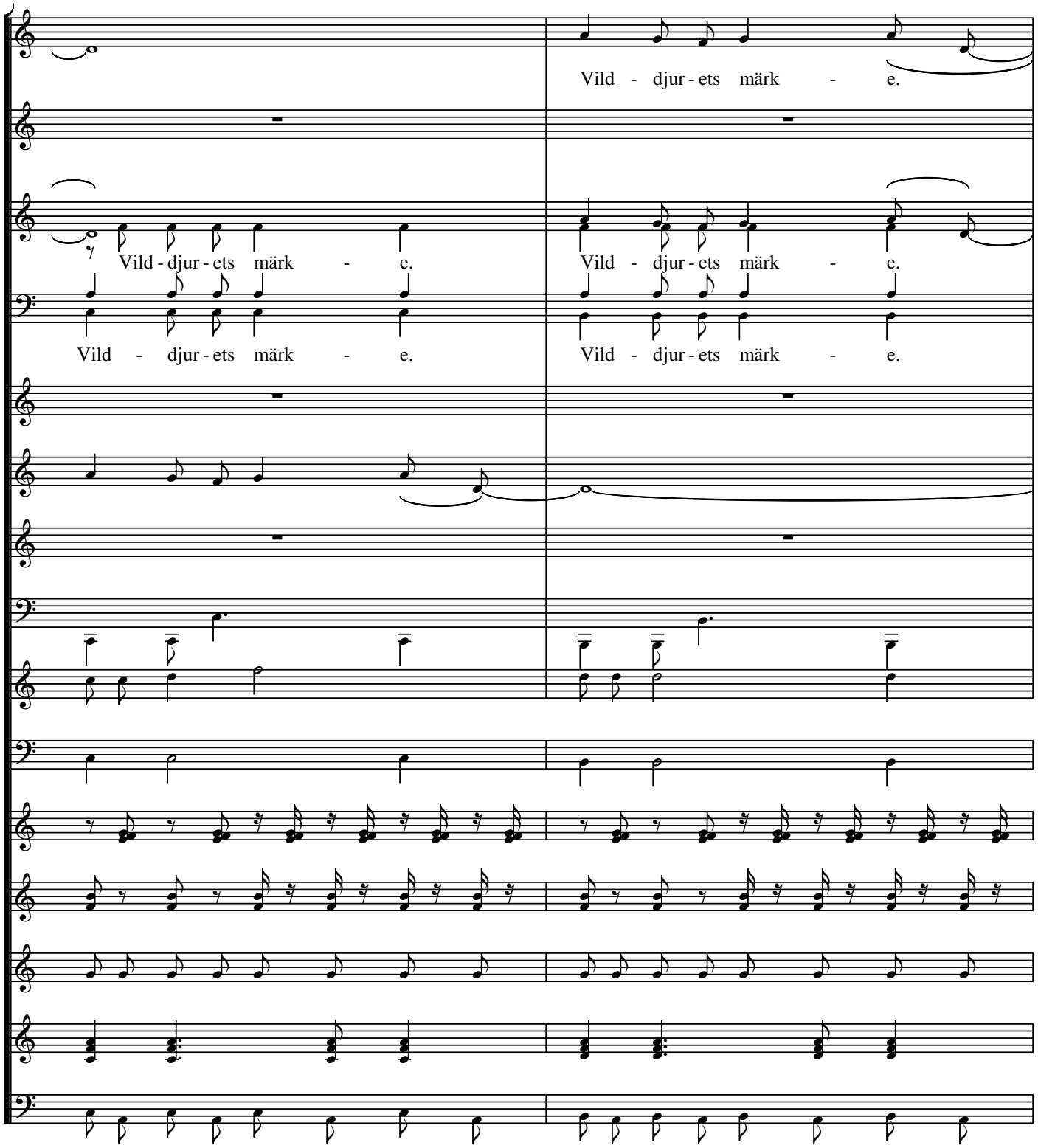
Vild - djur - ets märk - e.
Vild - djur - ets märk - e.
Vild - djur - ets märk - e.
Vild - djur - ets märk - e.
Vild - djur - ets märk - e.
Vild - djur - ets märk - e.

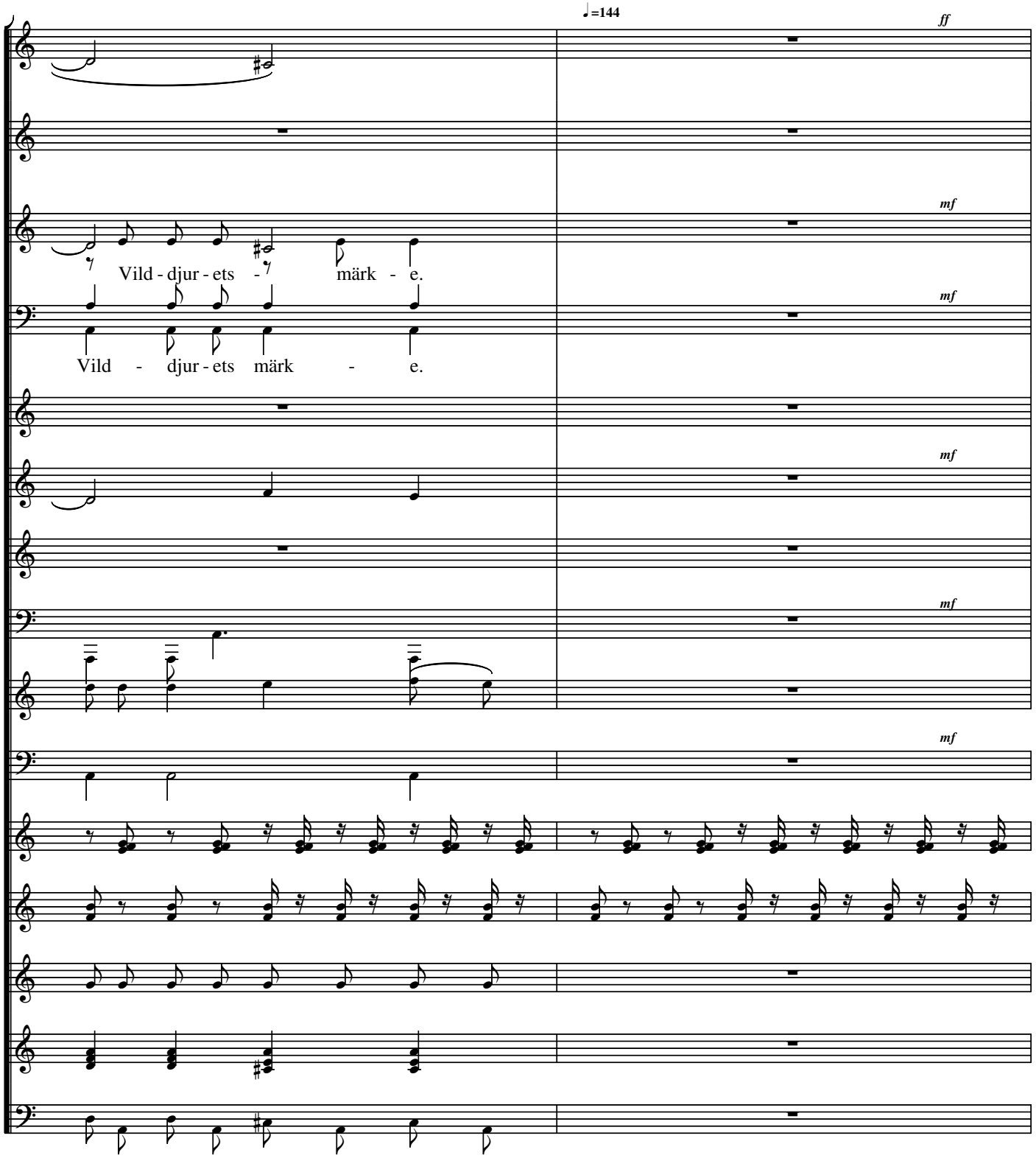
♩=144
ff
mf
Vild - djur - ets - märk - e.
mf
Vild - djur - ets märk - e.
mf
mf
mf

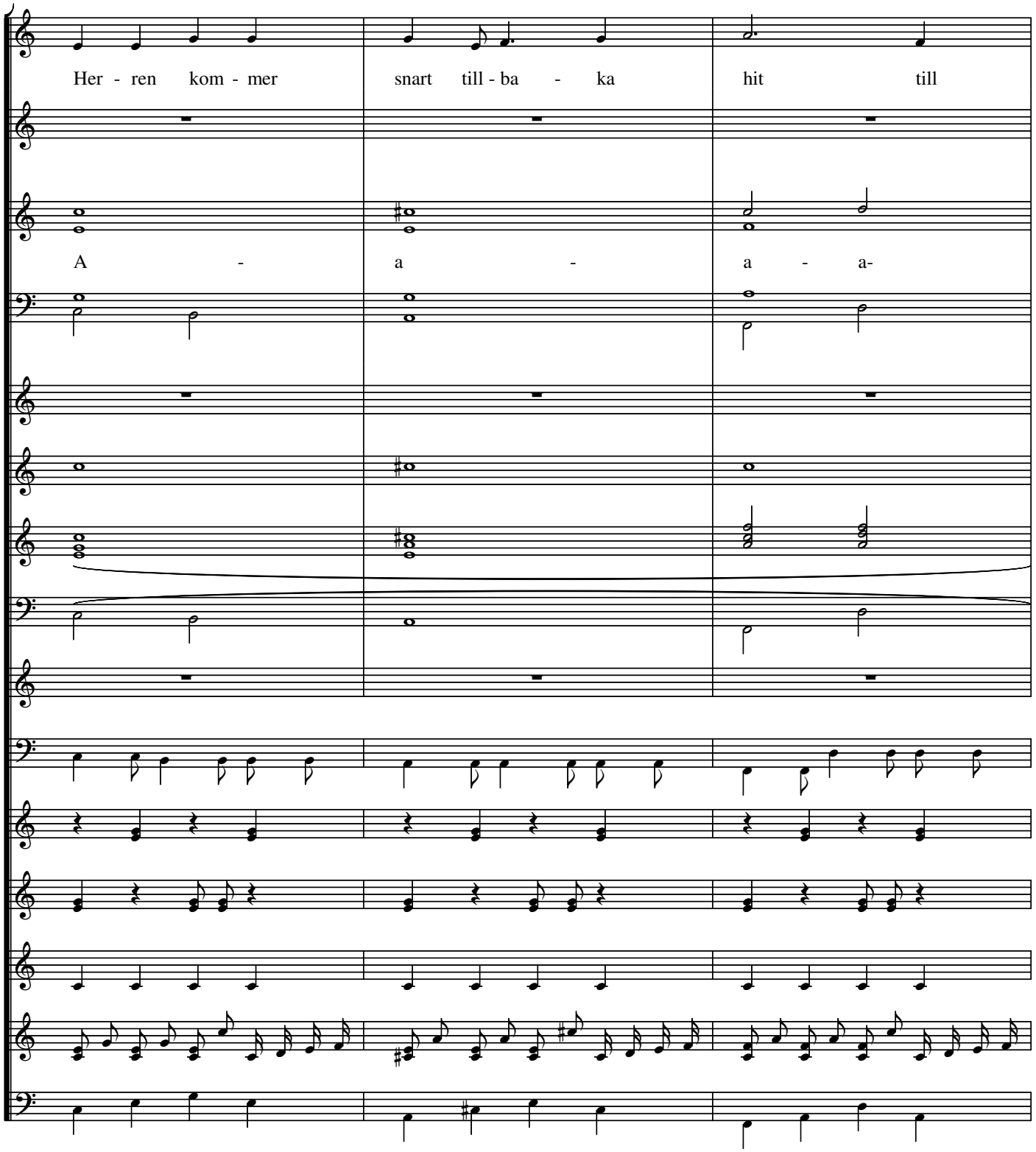
Her - ren kom - mer
snart till - ba - ka
hit till
A -
a -
a - a-

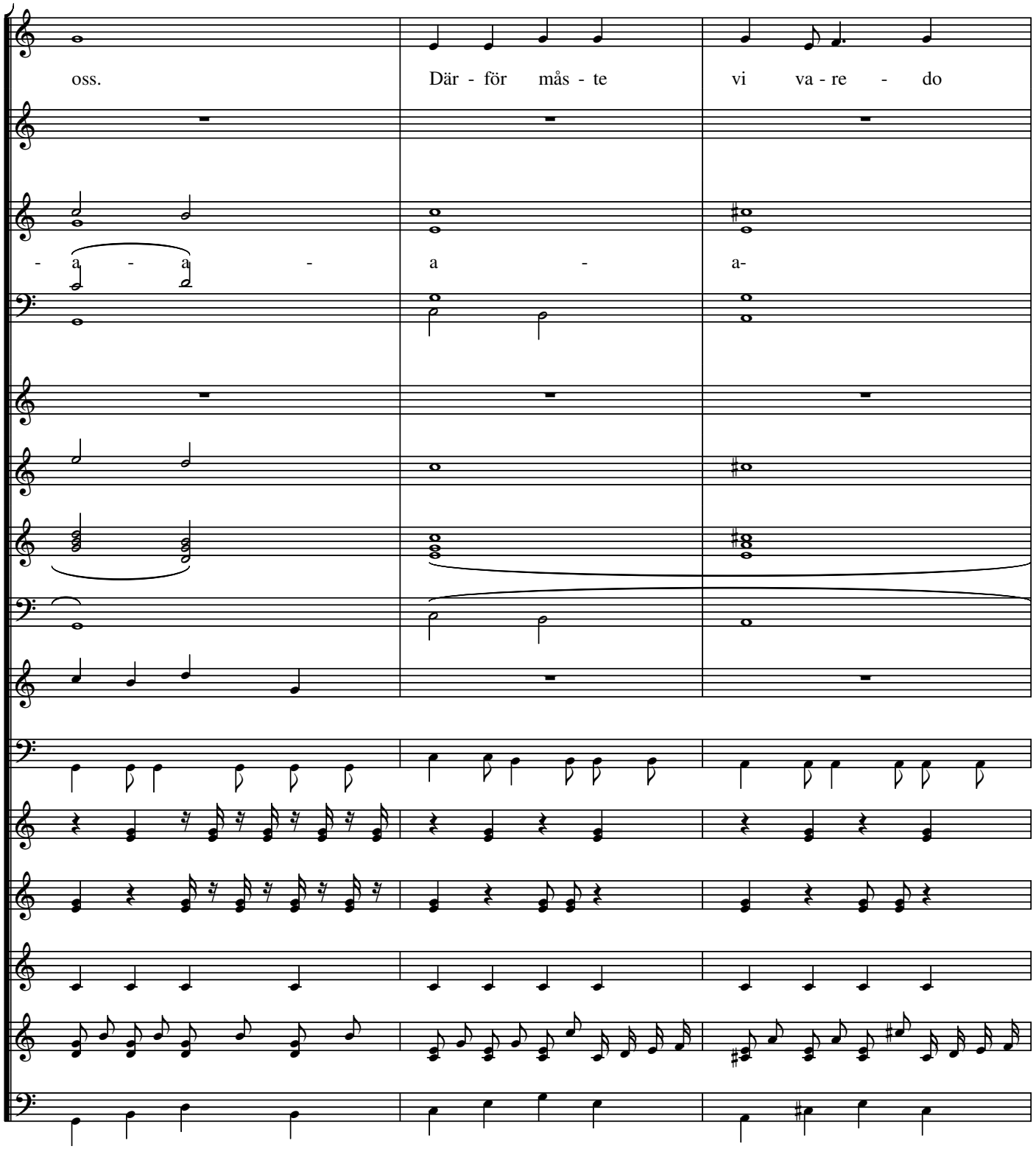
oss.
Där - för más - te
vi va - re - do
- a - a -
a -
a-

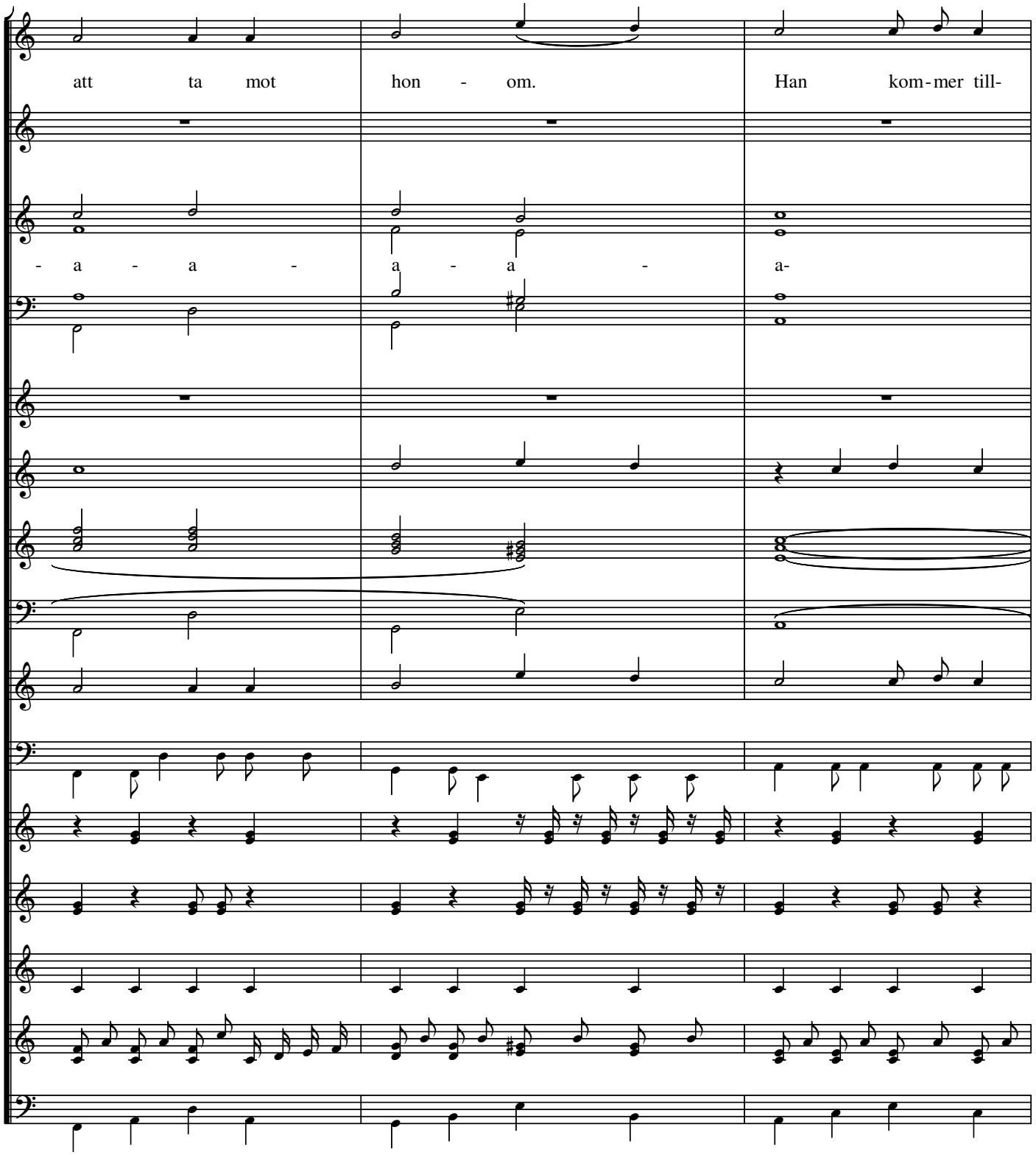
att ta mot hon - om. Han kom-mer till-
- a - a - a - a - a-

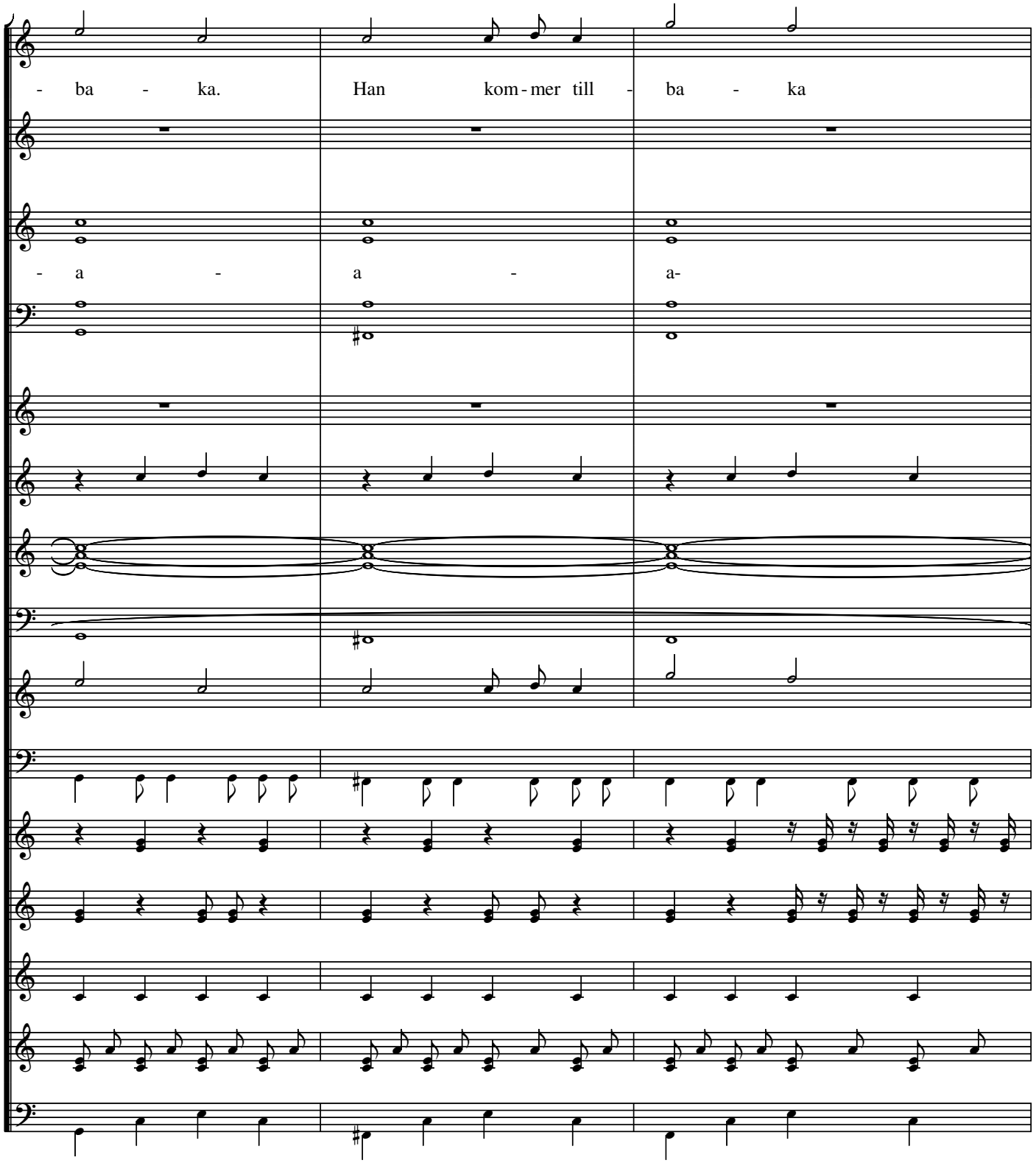
- ba - ka. Han kom - mer till - ba - ka
- a - a - a-

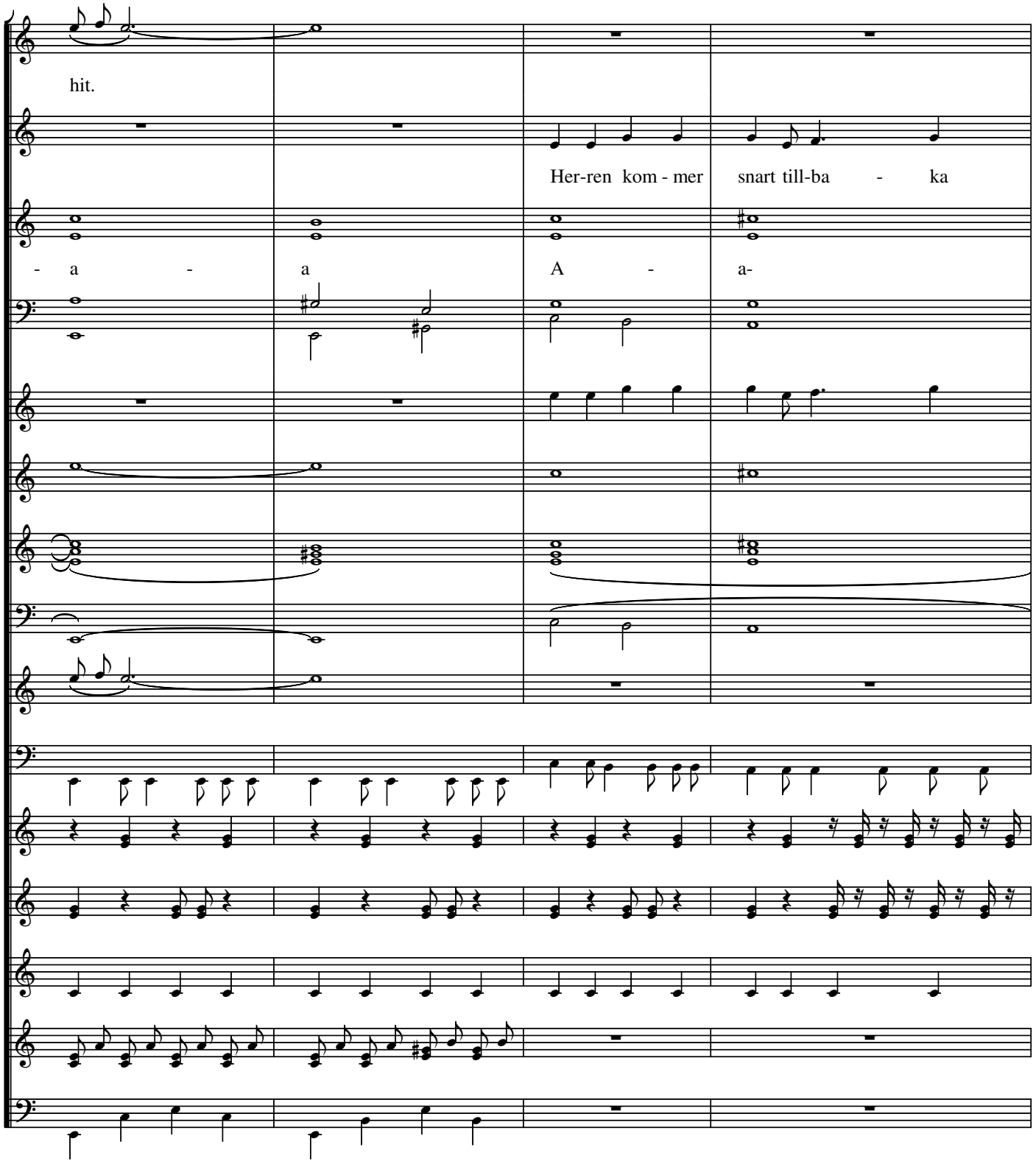
hit.
Her-ren kom - mer snart till-ba - ka
- a - a A - a-

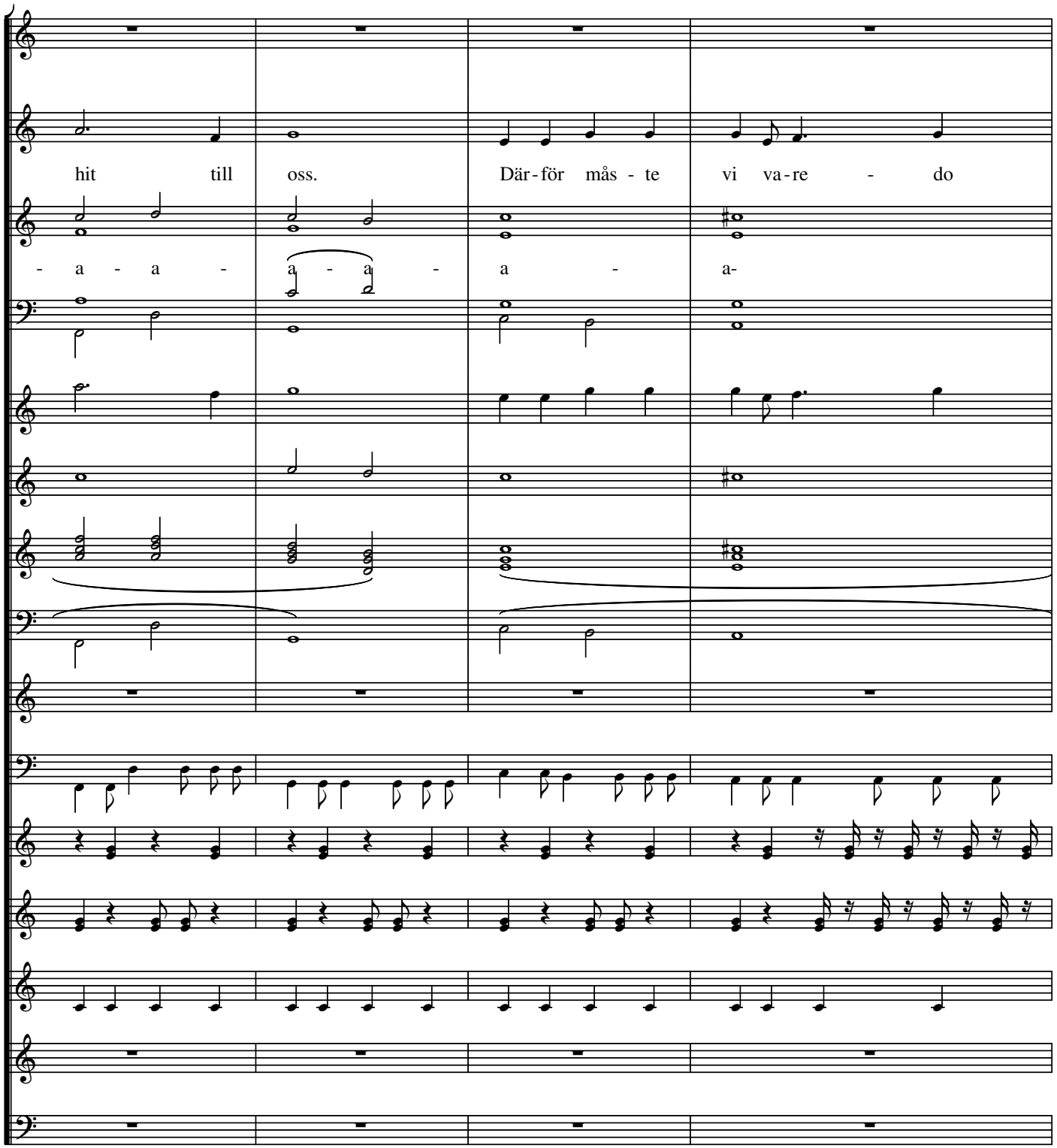
hit till oss. Där-för más - te vi va-re - do
- a - a - a - a - a -

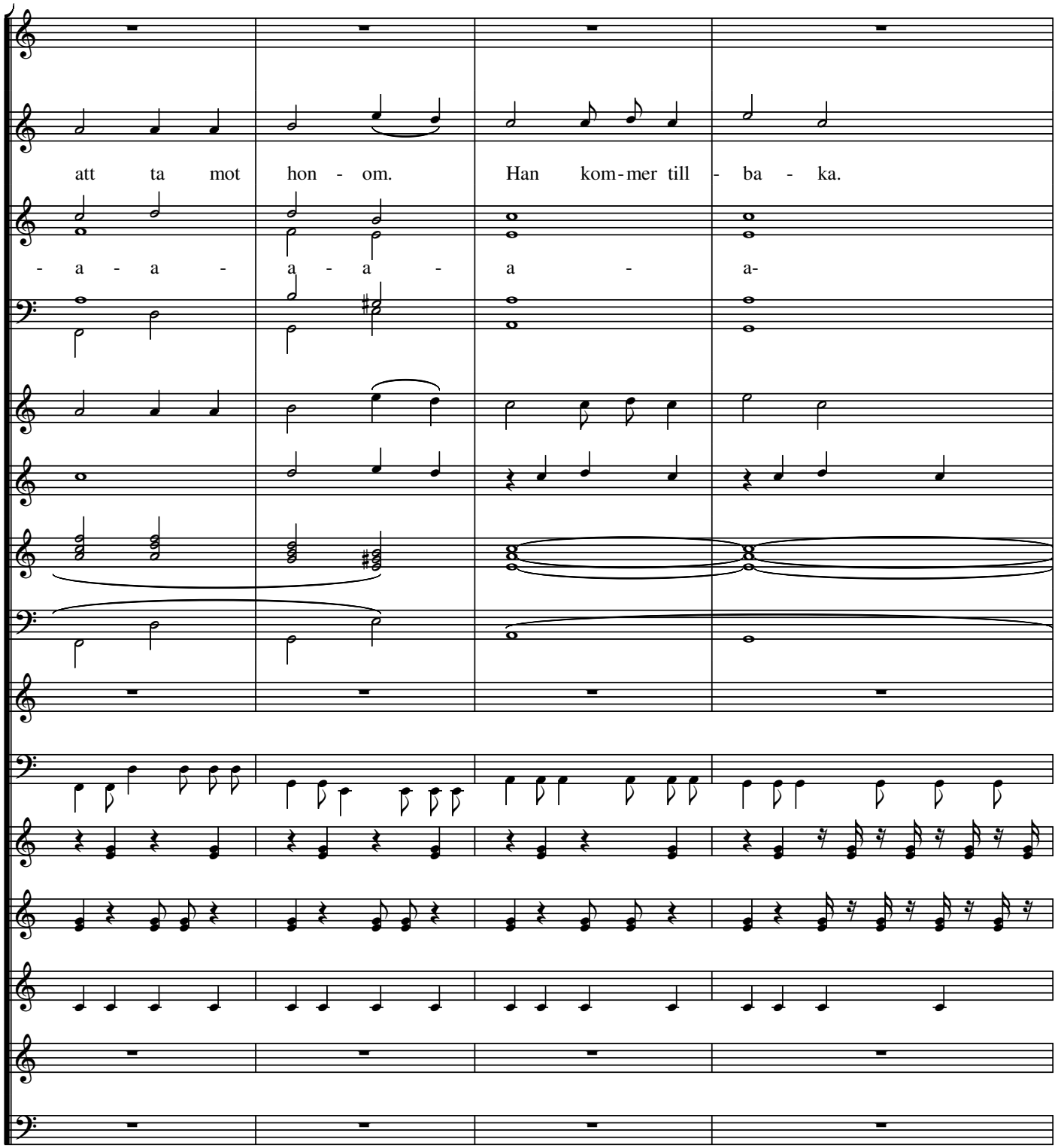
att ta mot hon - om. Han kom-mer till - ba - ka.
- a - a - a - a - a - a-

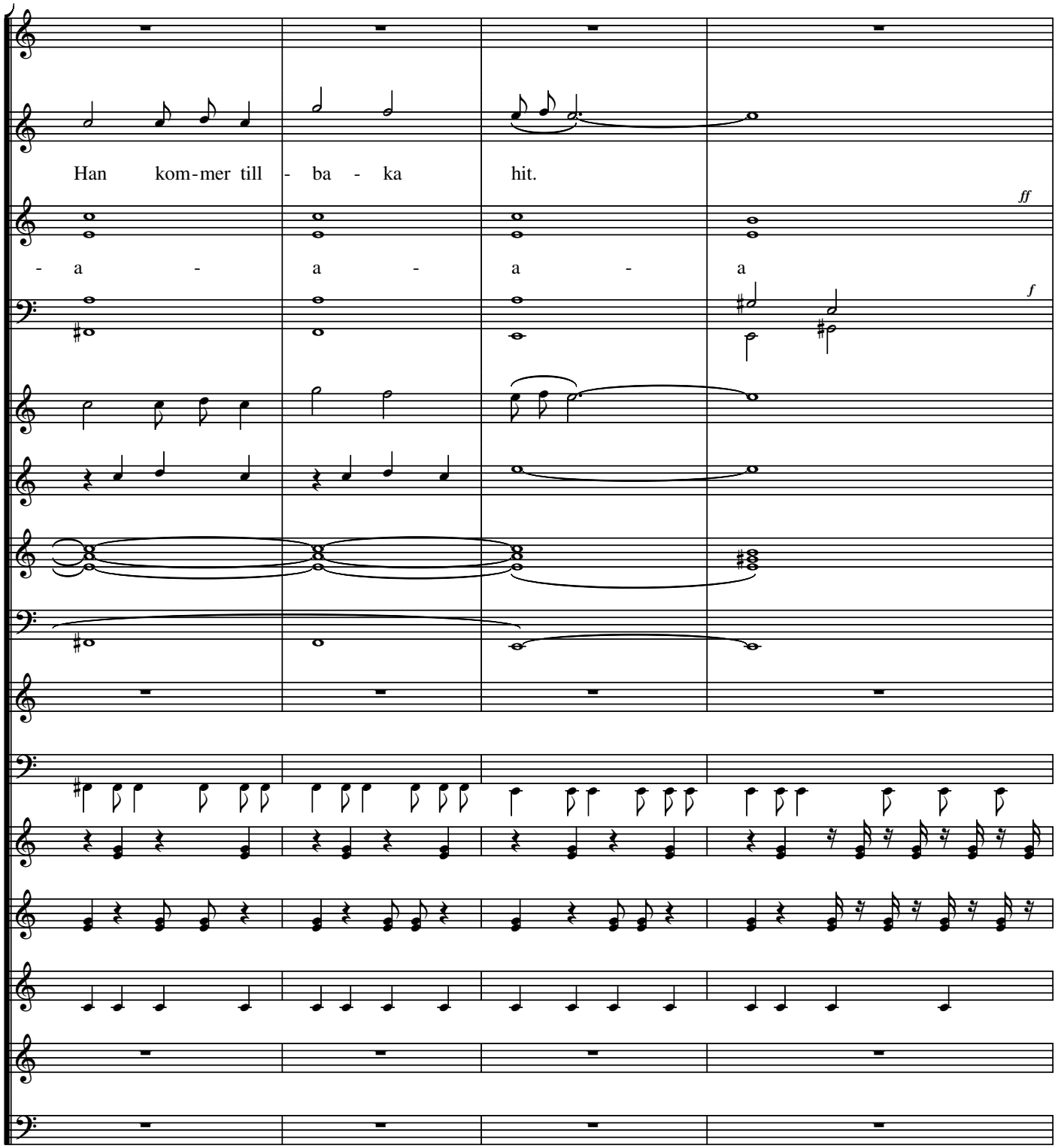
Han kom-mer till - ba - ka hit.
- a - a - a - a
ff
f

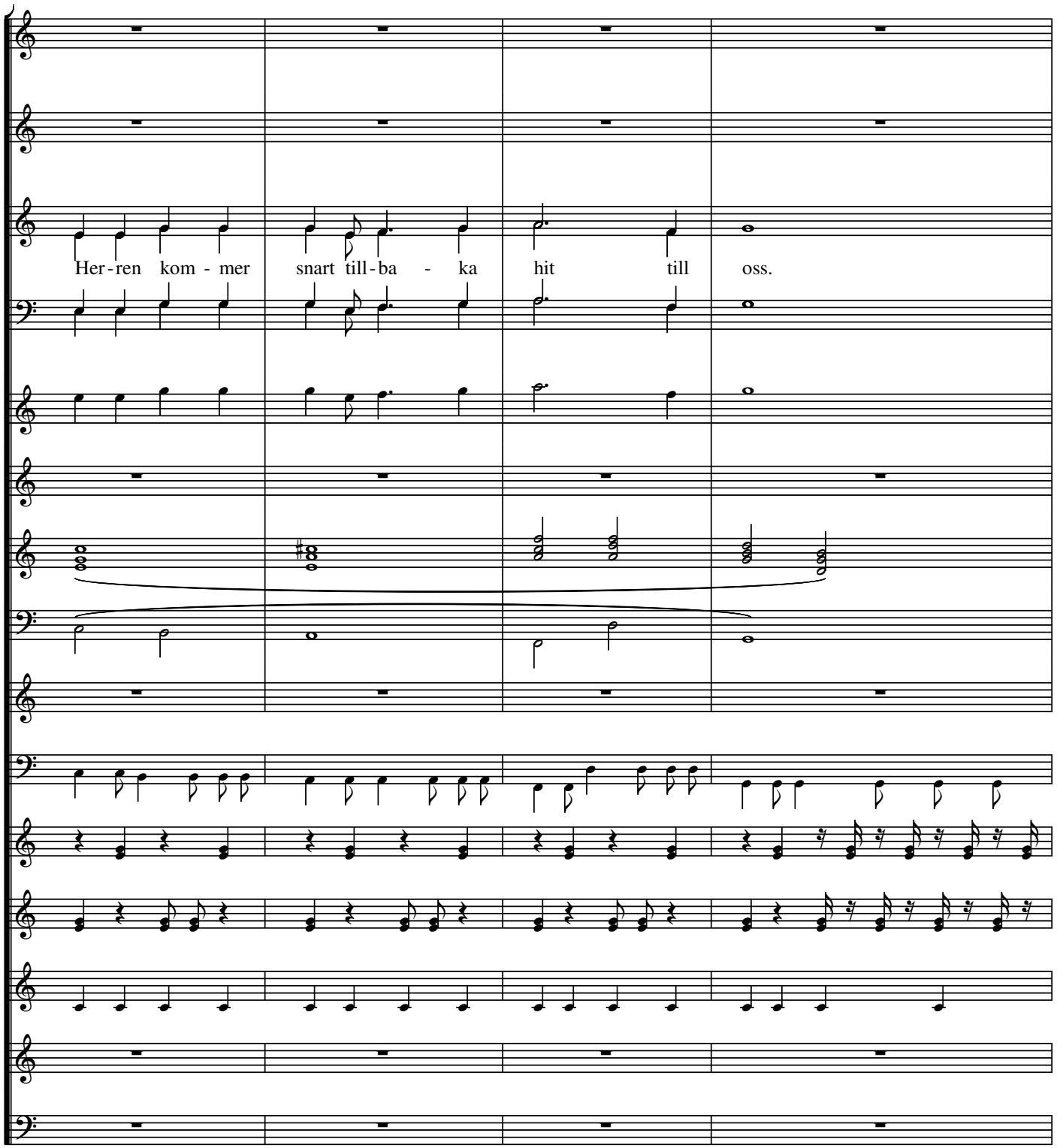
Her-ren kom - mer snart till-ba - ka hit till oss.

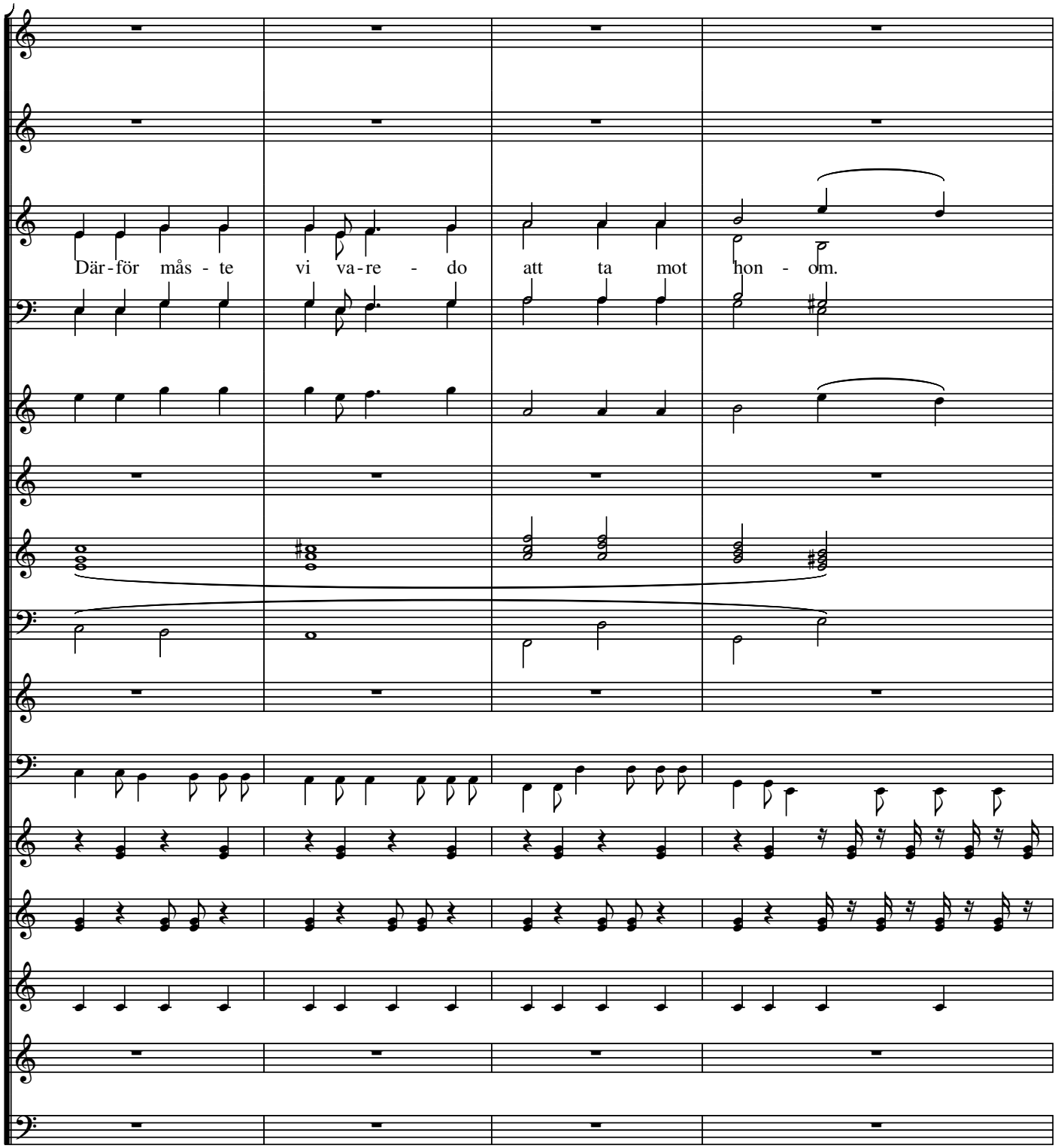
Där-för más - te vi va-re - do att ta mot hon - om.

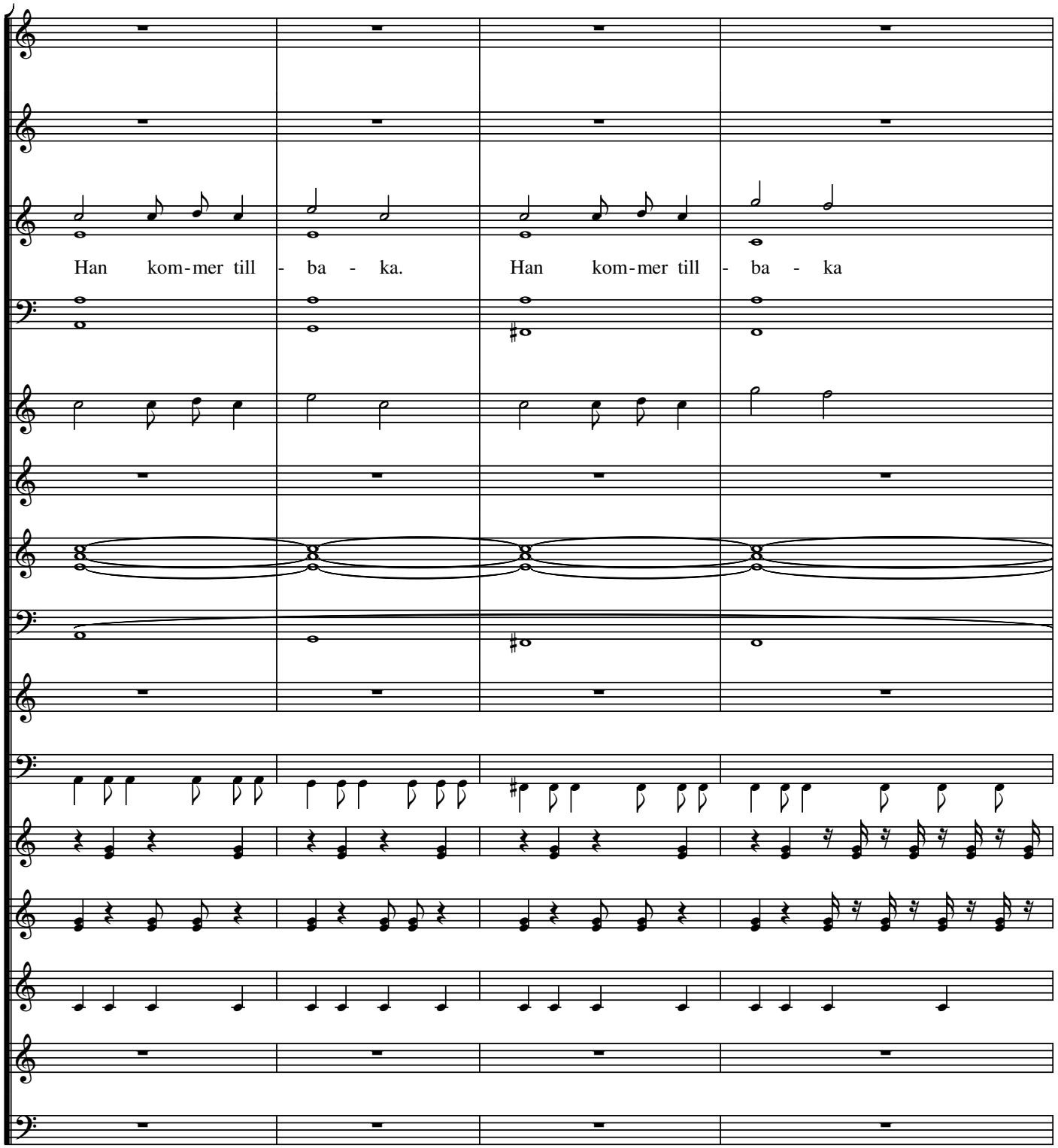
Han kom-mer till - ba - ka.
Han kom-mer till - ba - ka

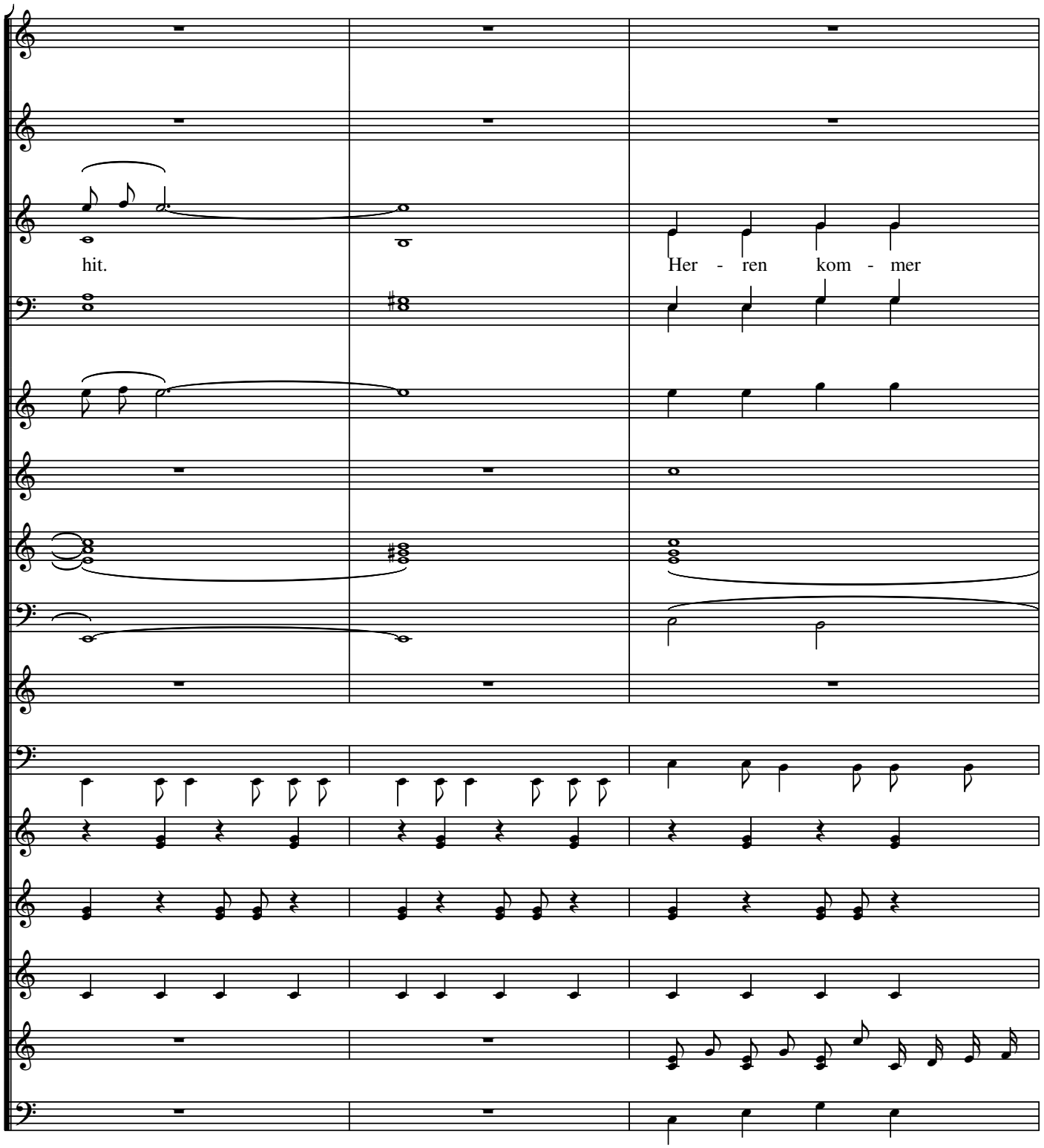
hit.
Her - ren kom - mer

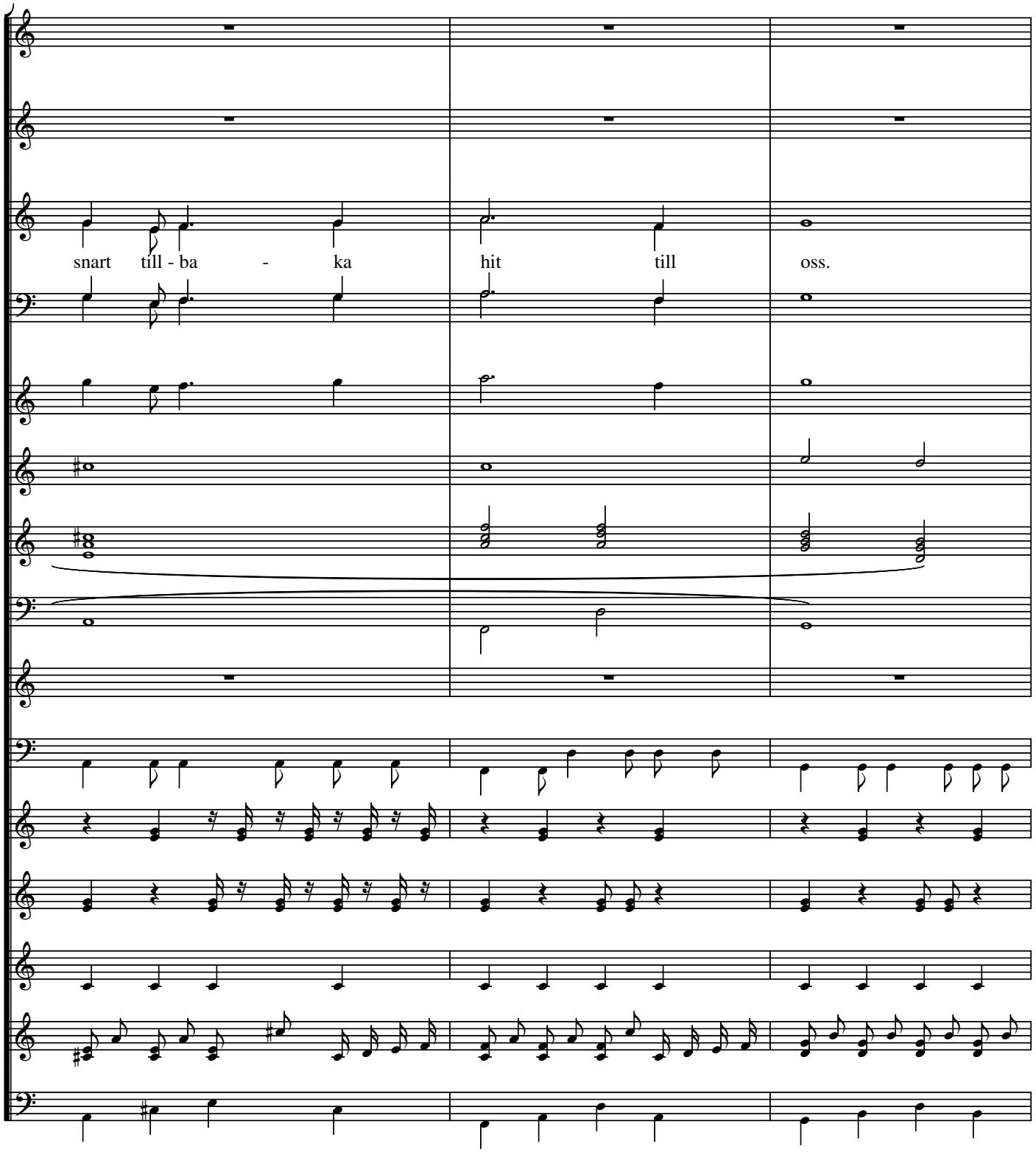
snart till - ba - ka hit till oss.

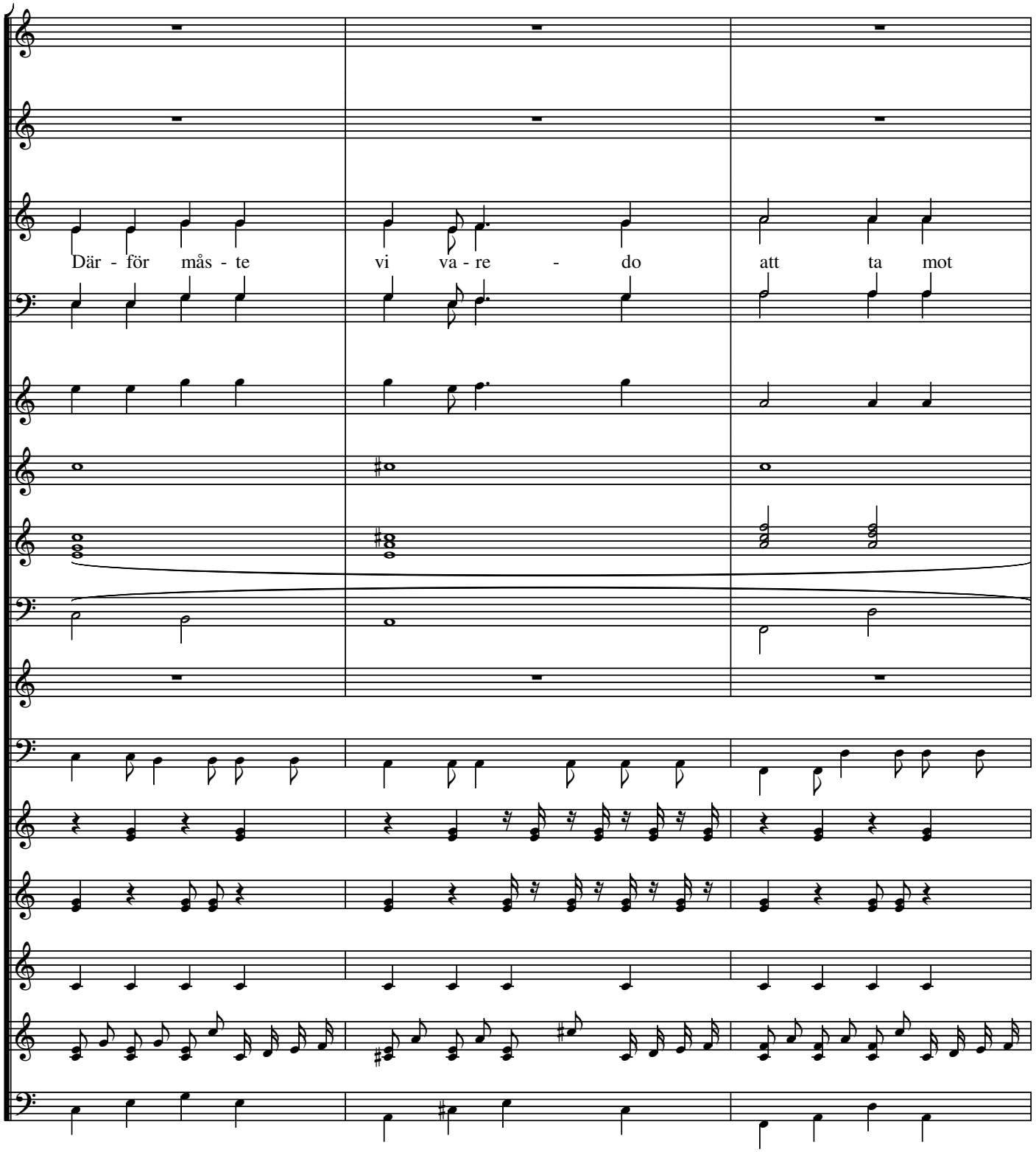
Där - för más - te
vi va - re - do
att ta mot

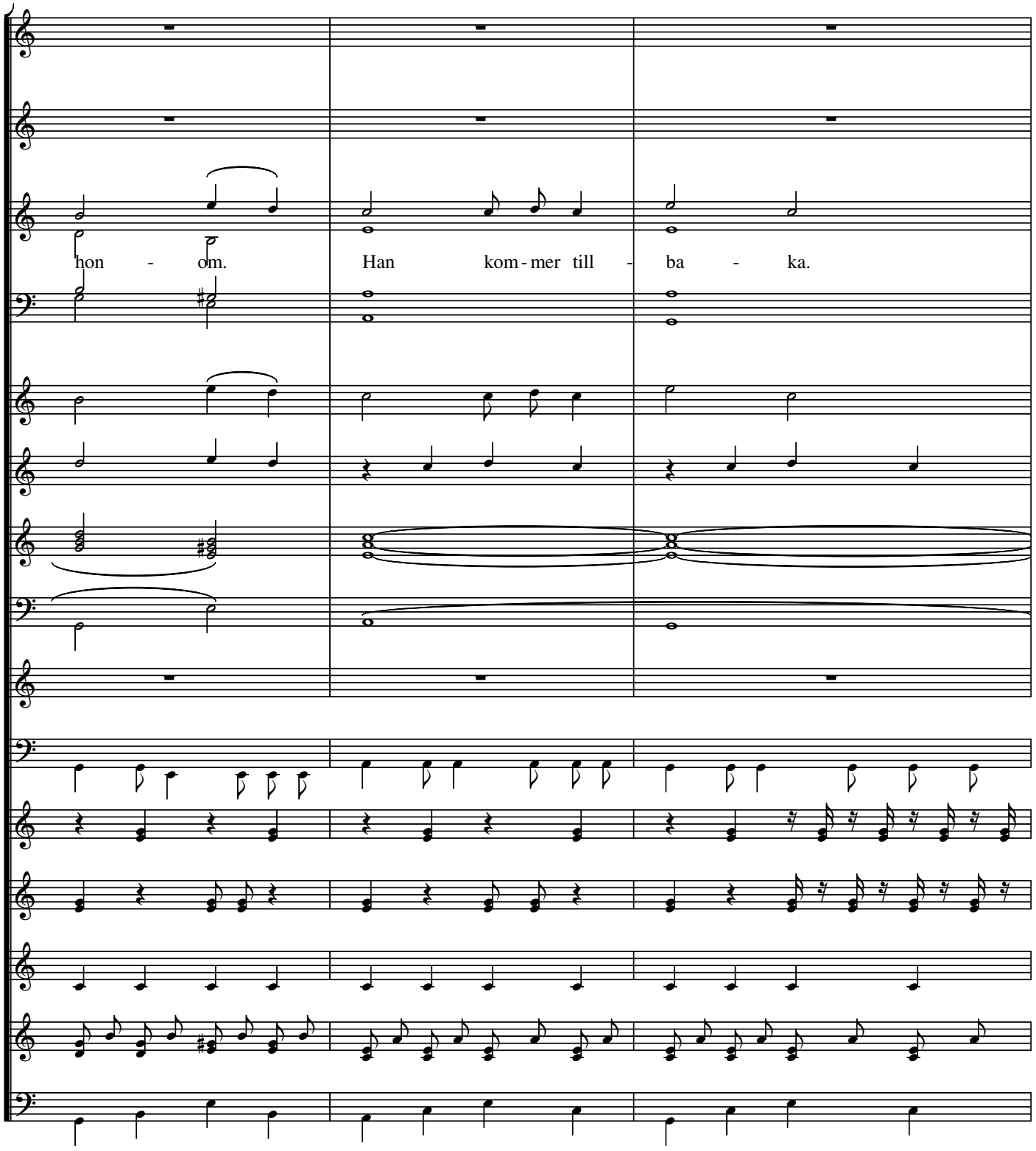
hon - om.
Han kom - mer till - ba - ka.

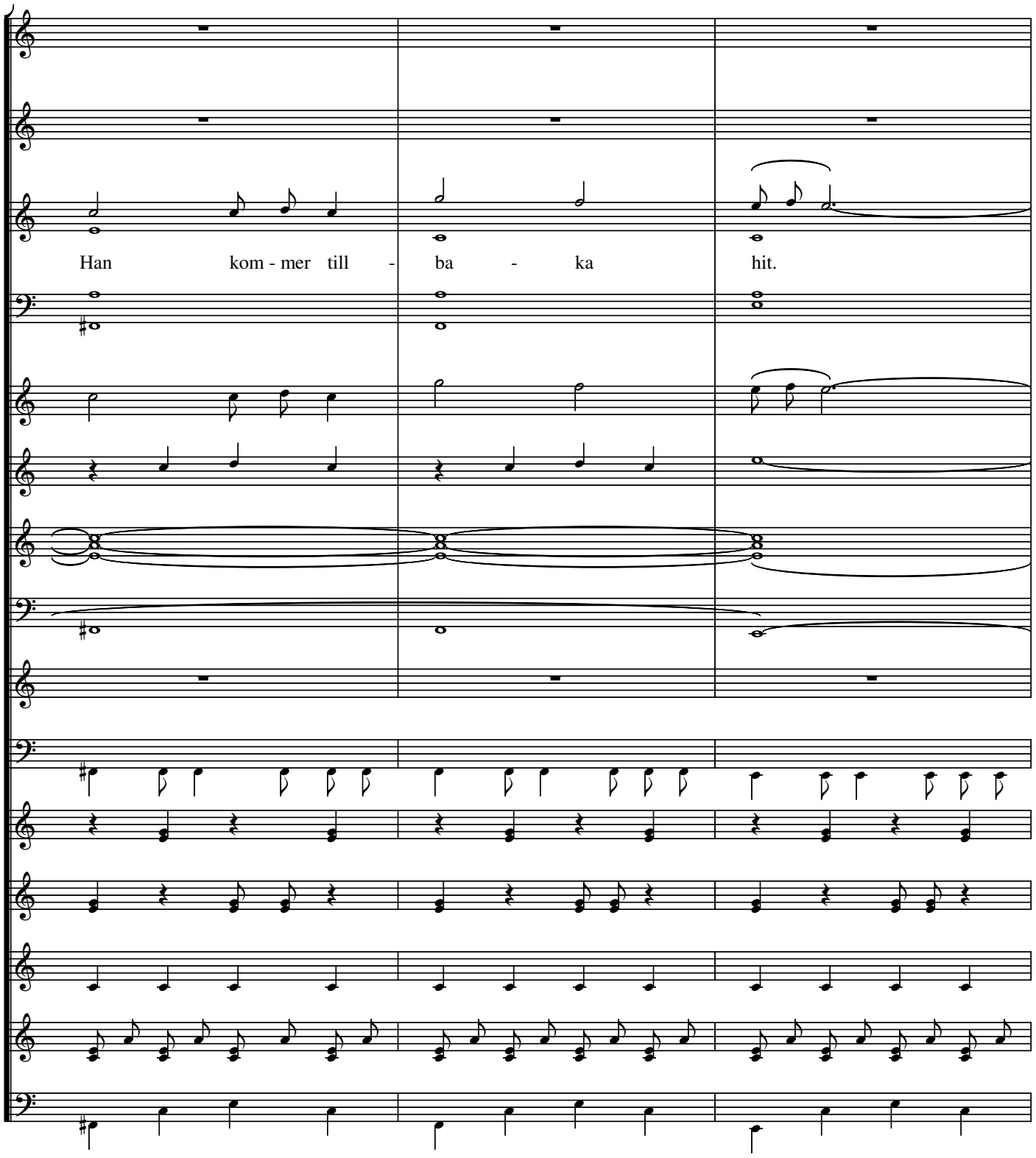
Han kom - mer till - ba - ka hit.

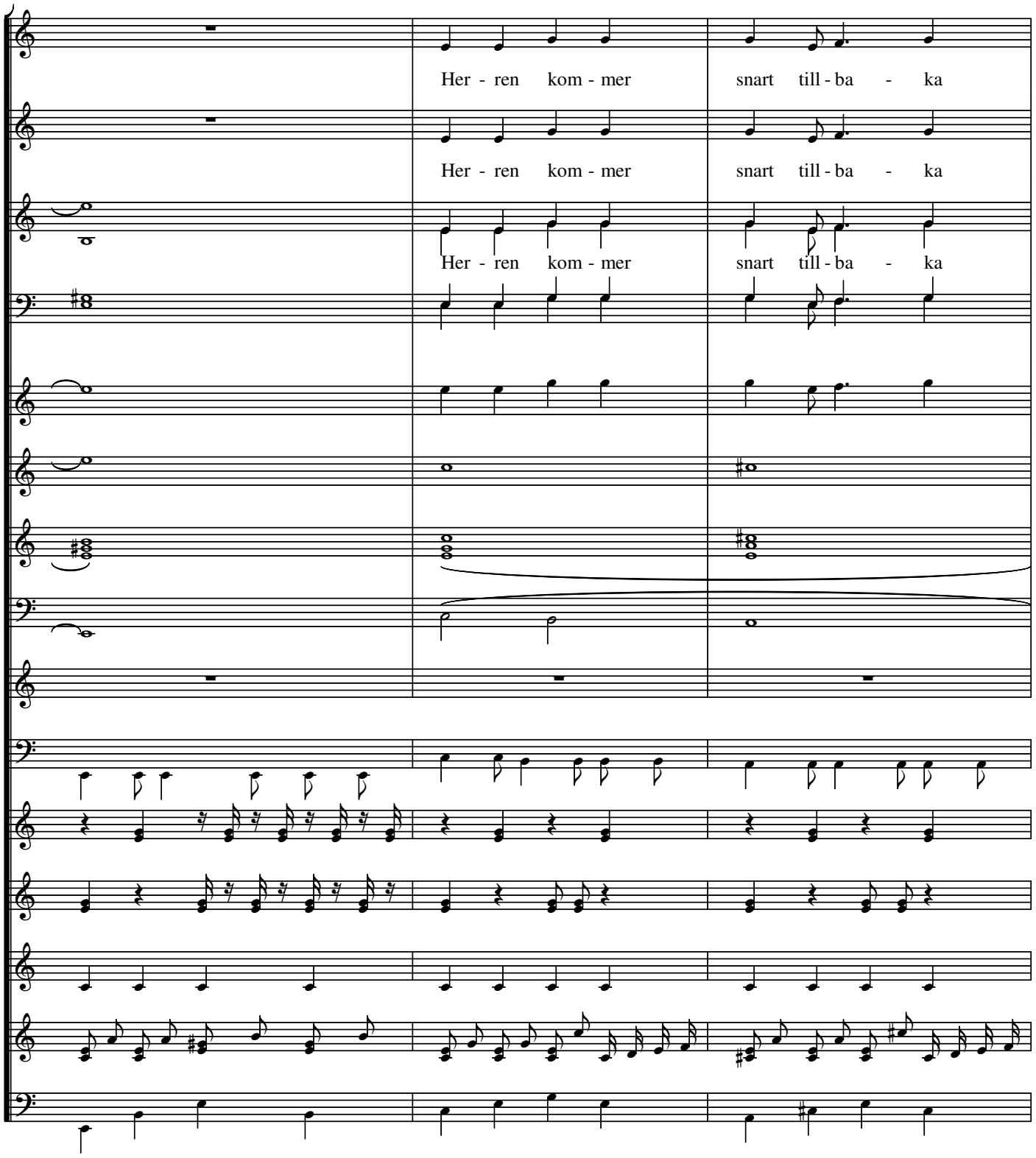
Her - ren kom - mer snart till - ba - ka
Her - ren kom - mer snart till - ba - ka
Her - ren kom - mer snart till - ba - ka

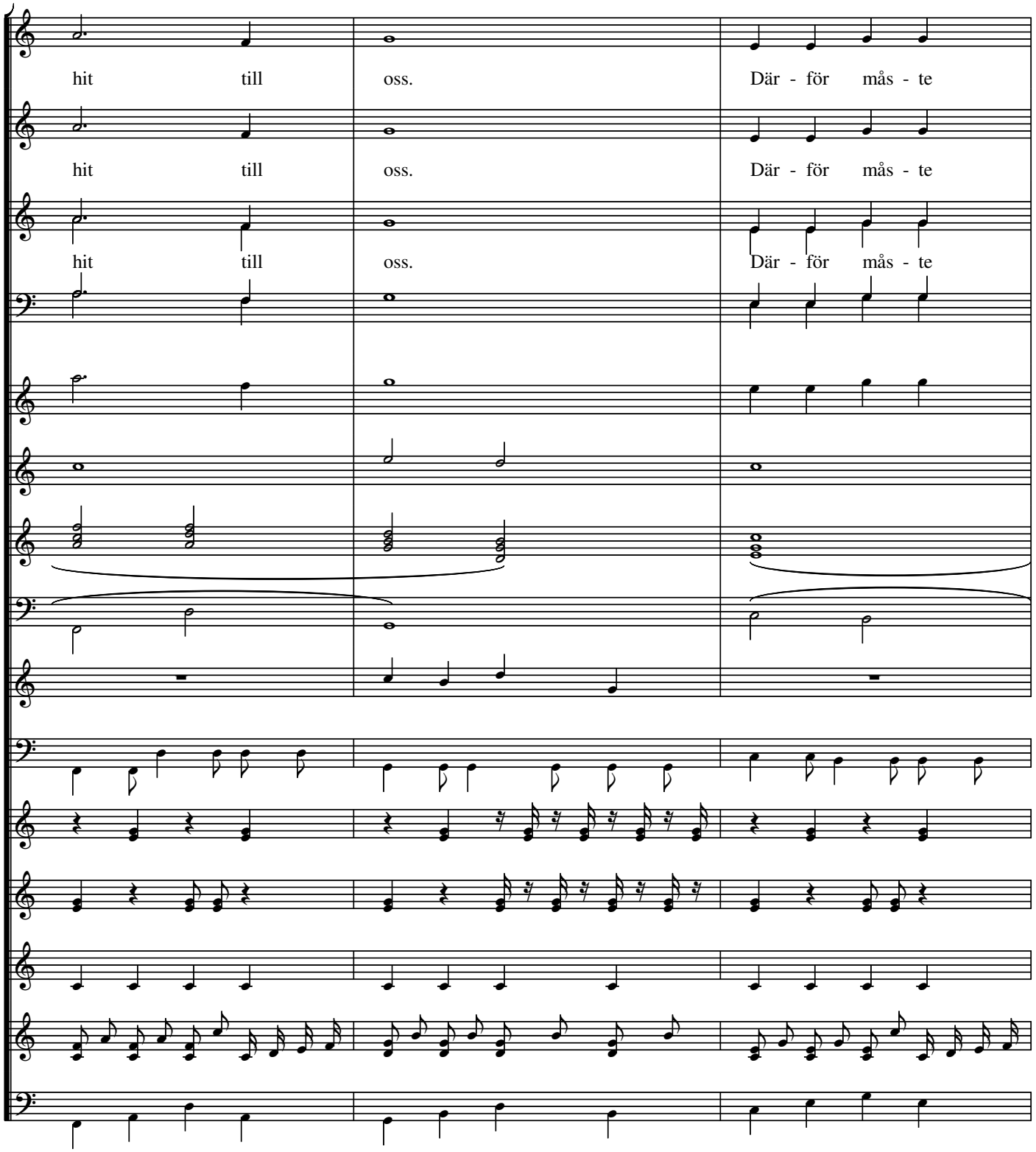
hit till oss. Där - för mås - te
hit till oss. Där - för mås - te
hit till oss. Där - för mås - te

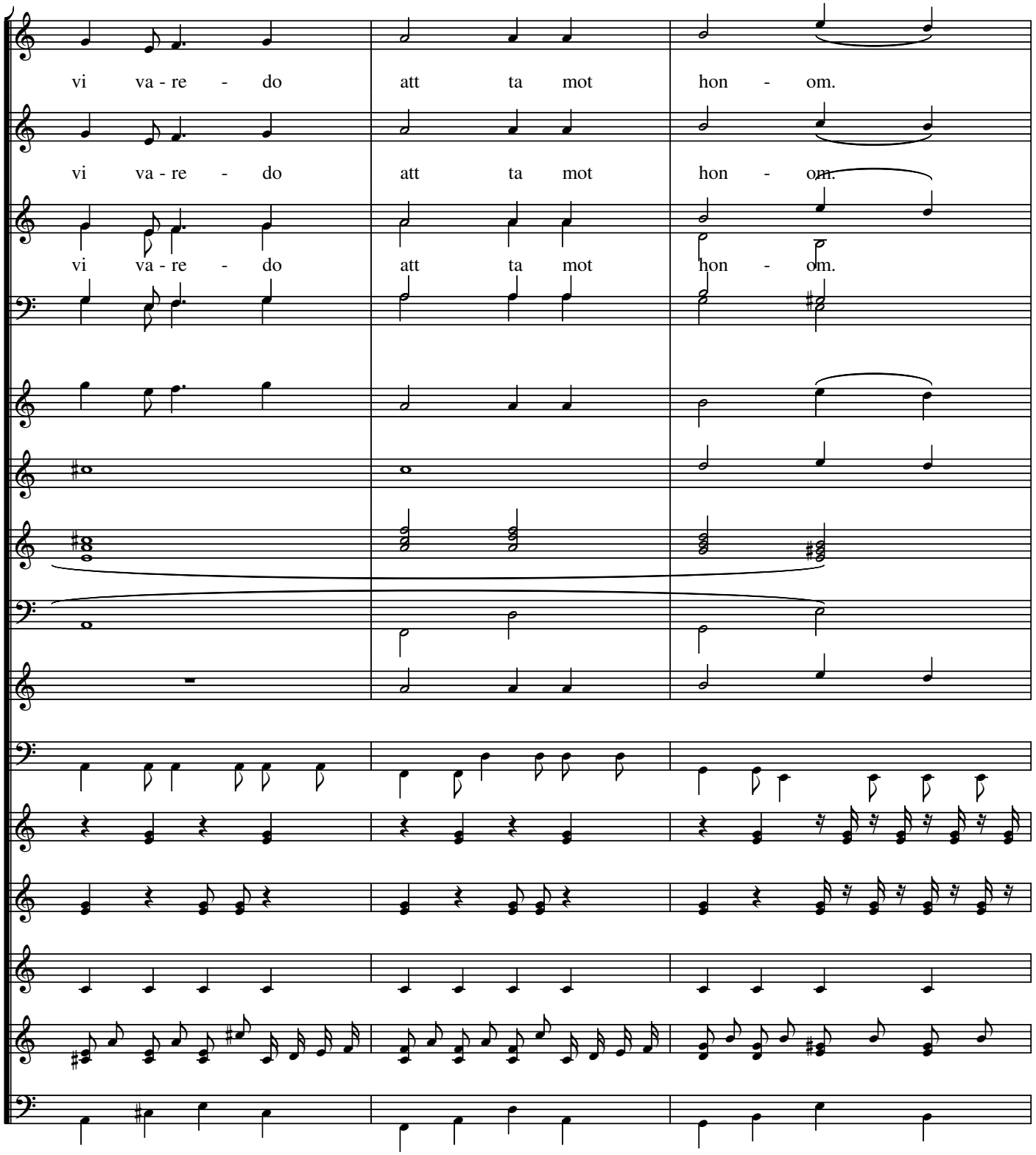
vi va - re - do att ta mot hon - om.
vi va - re - do att ta mot hon - om.
vi va - re - do att ta mot hon - om.

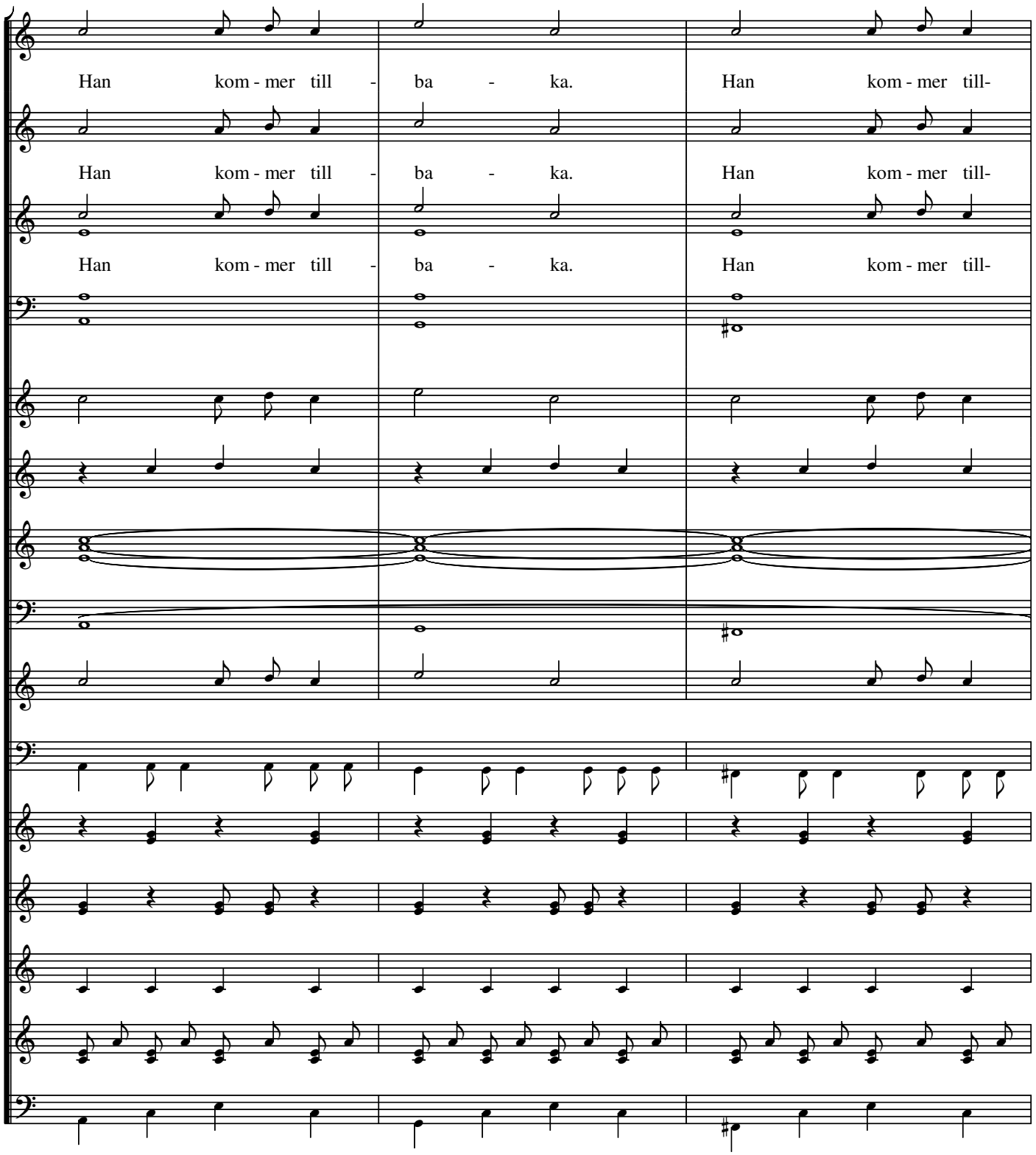
Han kom - mer till - ba - ka. Han kom - mer till-
Han kom - mer till - ba - ka. Han kom - mer till-
Han kom - mer till - ba - ka. Han kom - mer till-

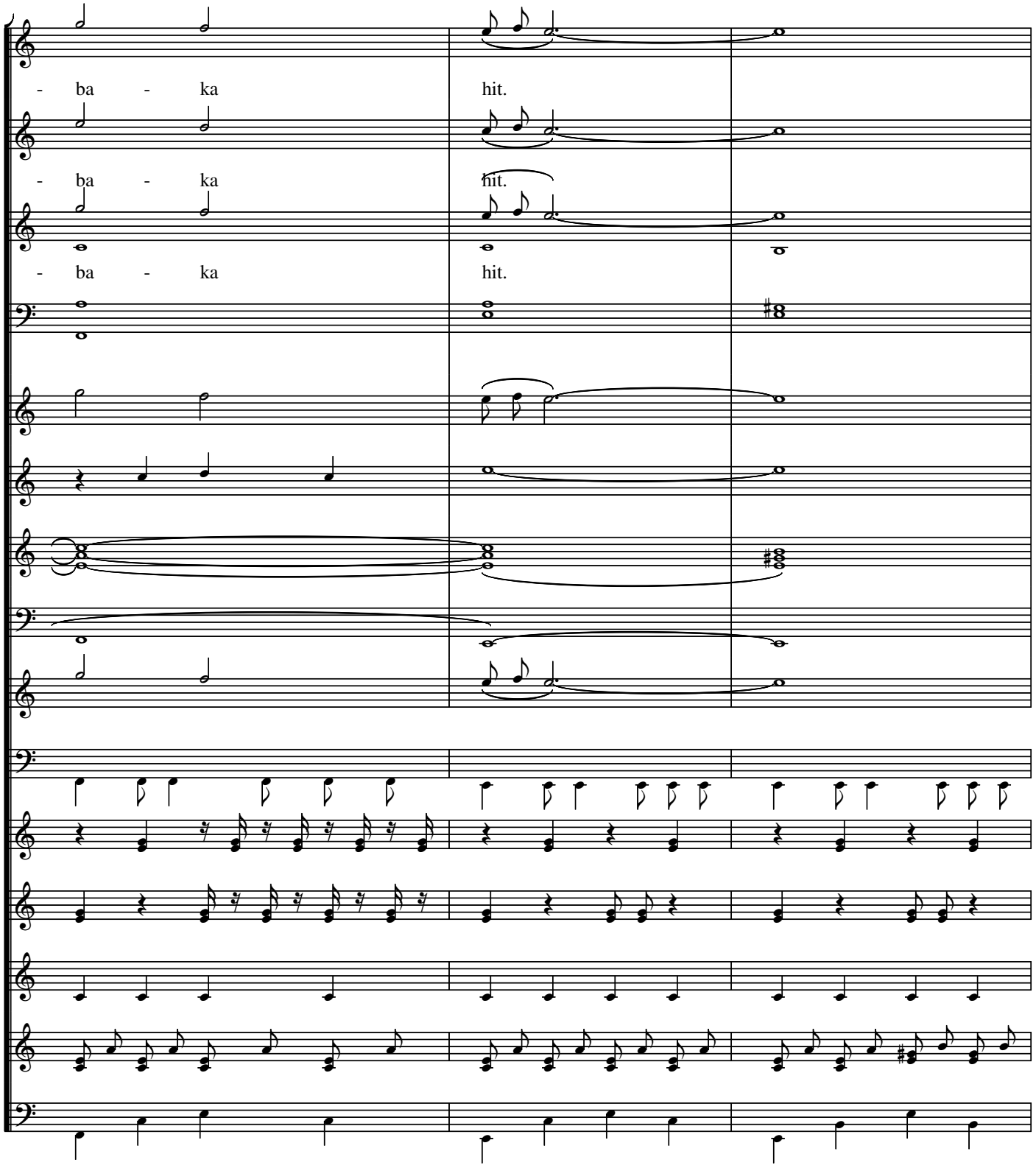
- ba - ka
hit.
- ba - ka
hit.
- ba - ka
hit.

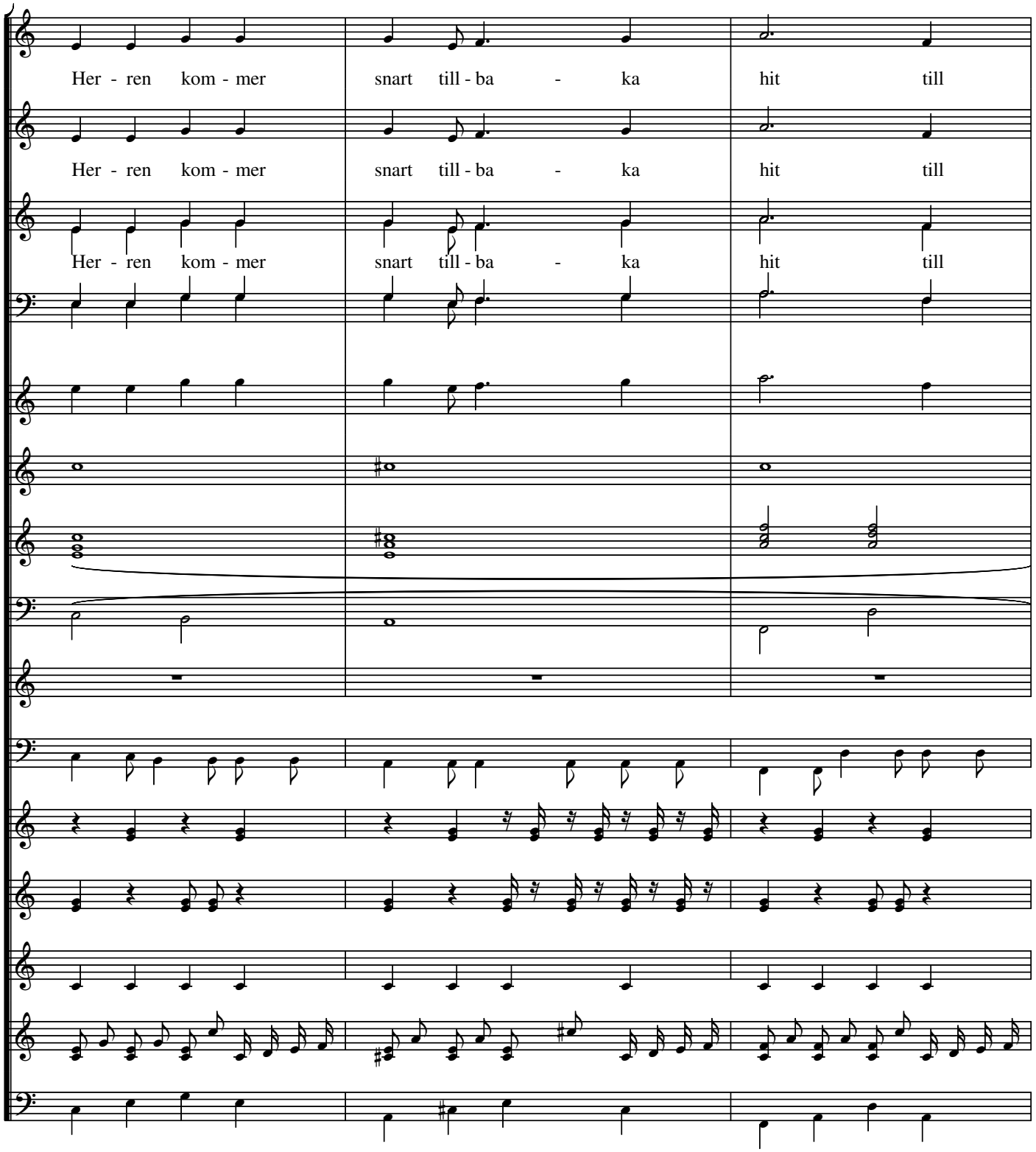
Her - ren kom - mer snart till - ba - ka hit till
Her - ren kom - mer snart till - ba - ka hit till
Her - ren kom - mer snart till - ba - ka hit till

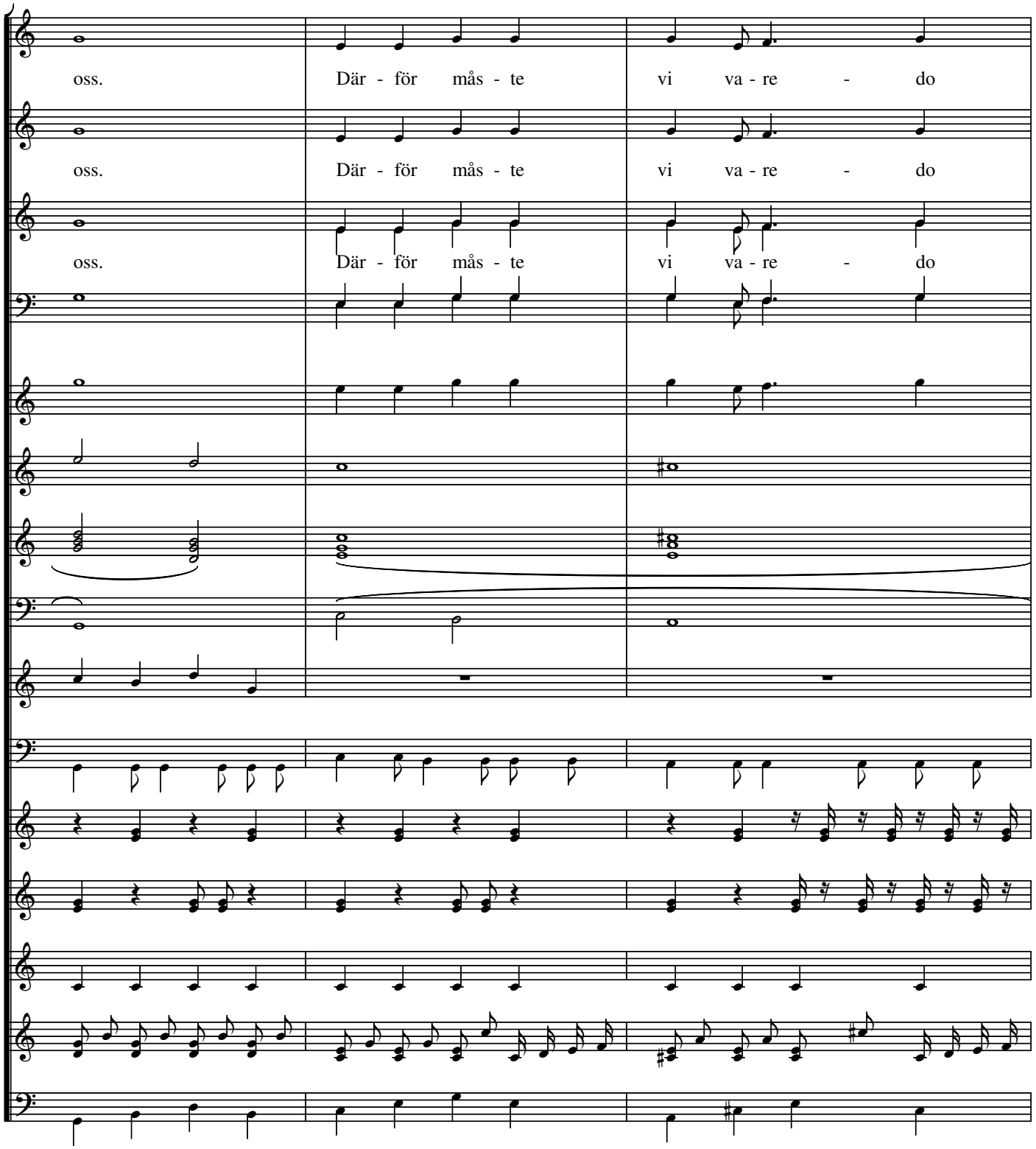
oss. Där - för más - te vi va - re - do
oss. Där - för más - te vi va - re - do
oss. Där - för más - te vi va - re - do

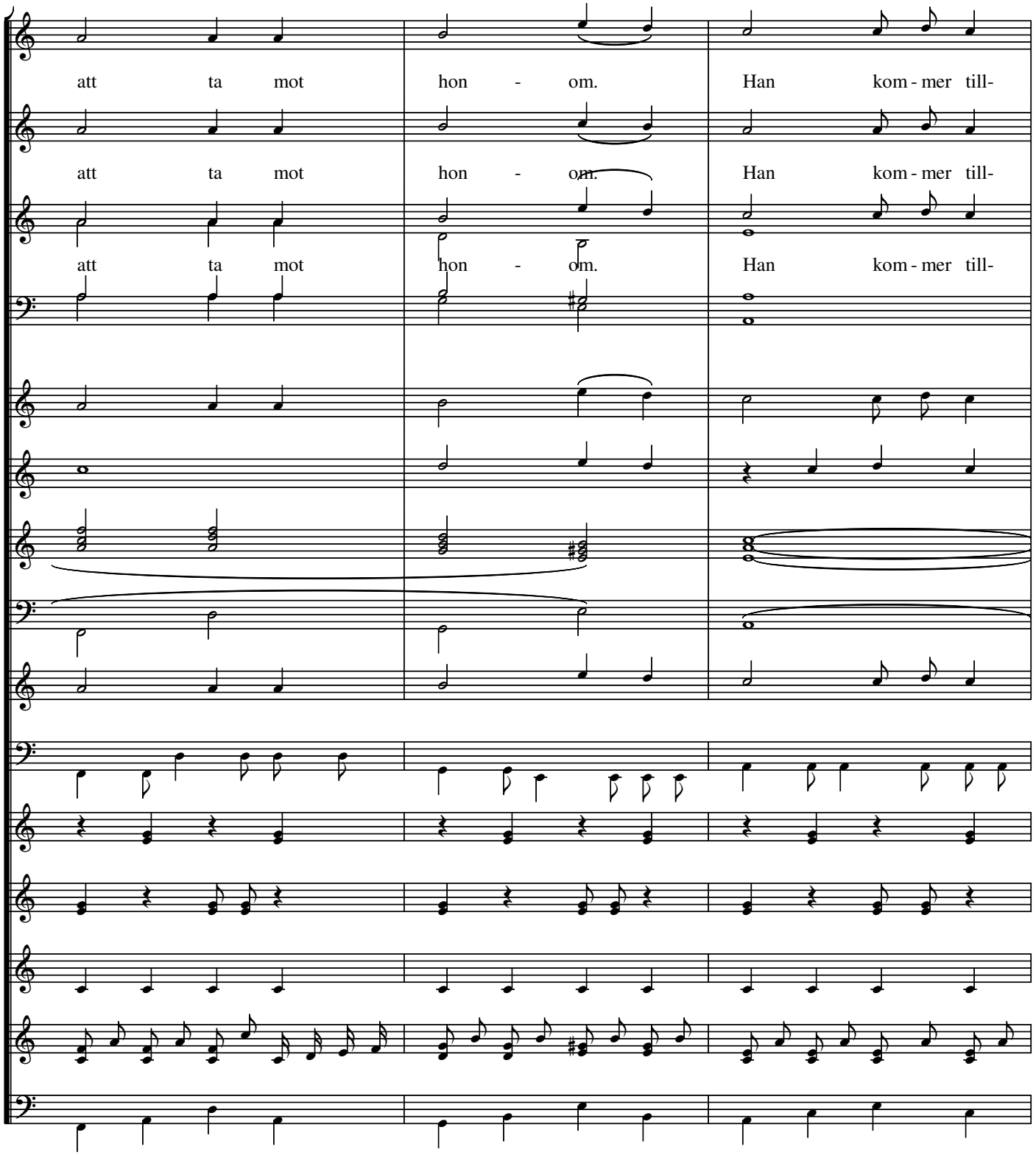
att ta mot hon - om. Han kom - mer till-
att ta mot hon - om. Han kom - mer till-
att ta mot hon - om. Han kom - mer till-

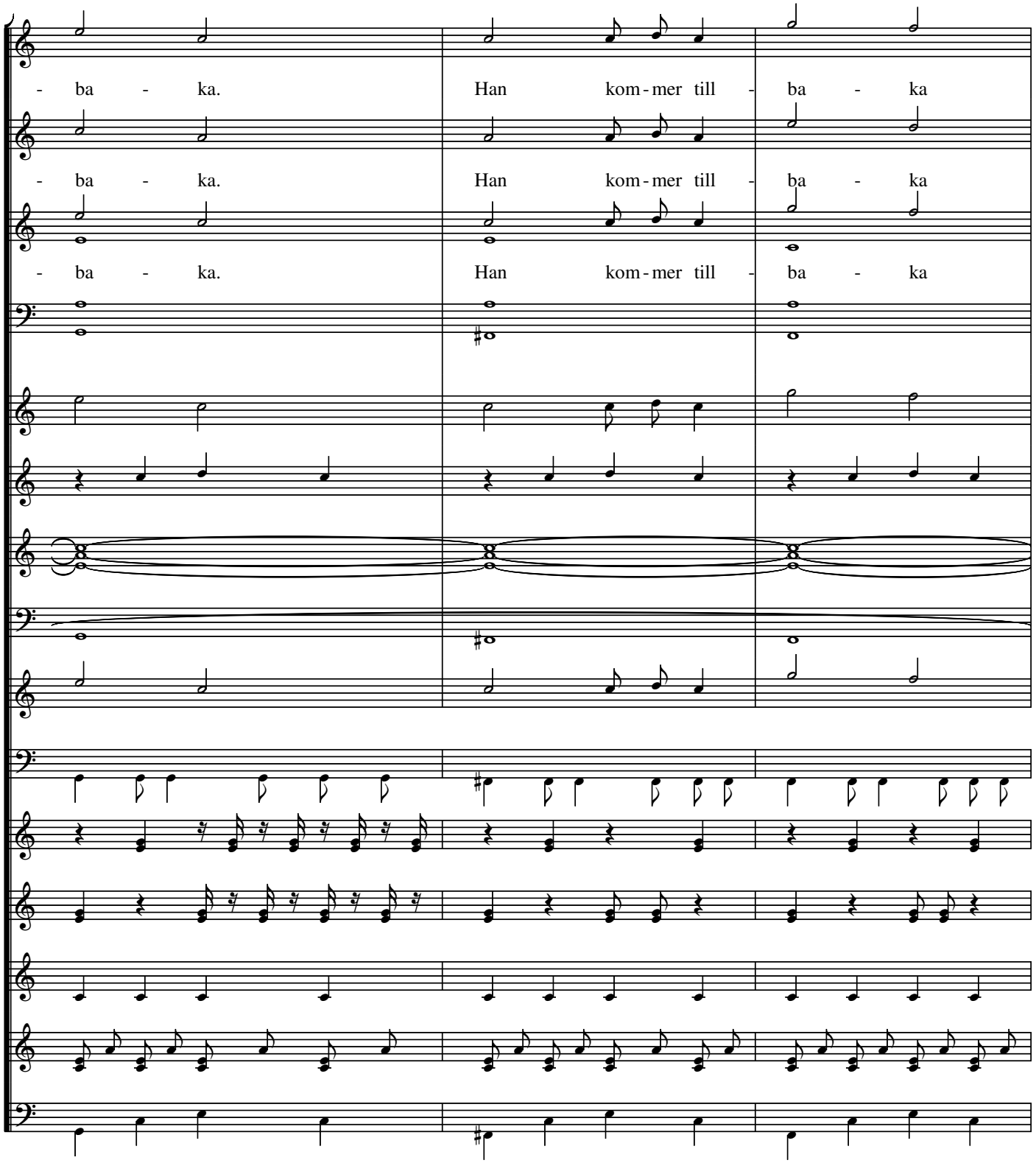
- ba - ka. Han kom - mer till - ba - ka
- ba - ka. Han kom - mer till - ba - ka
- ba - ka. Han kom - mer till - ba - ka

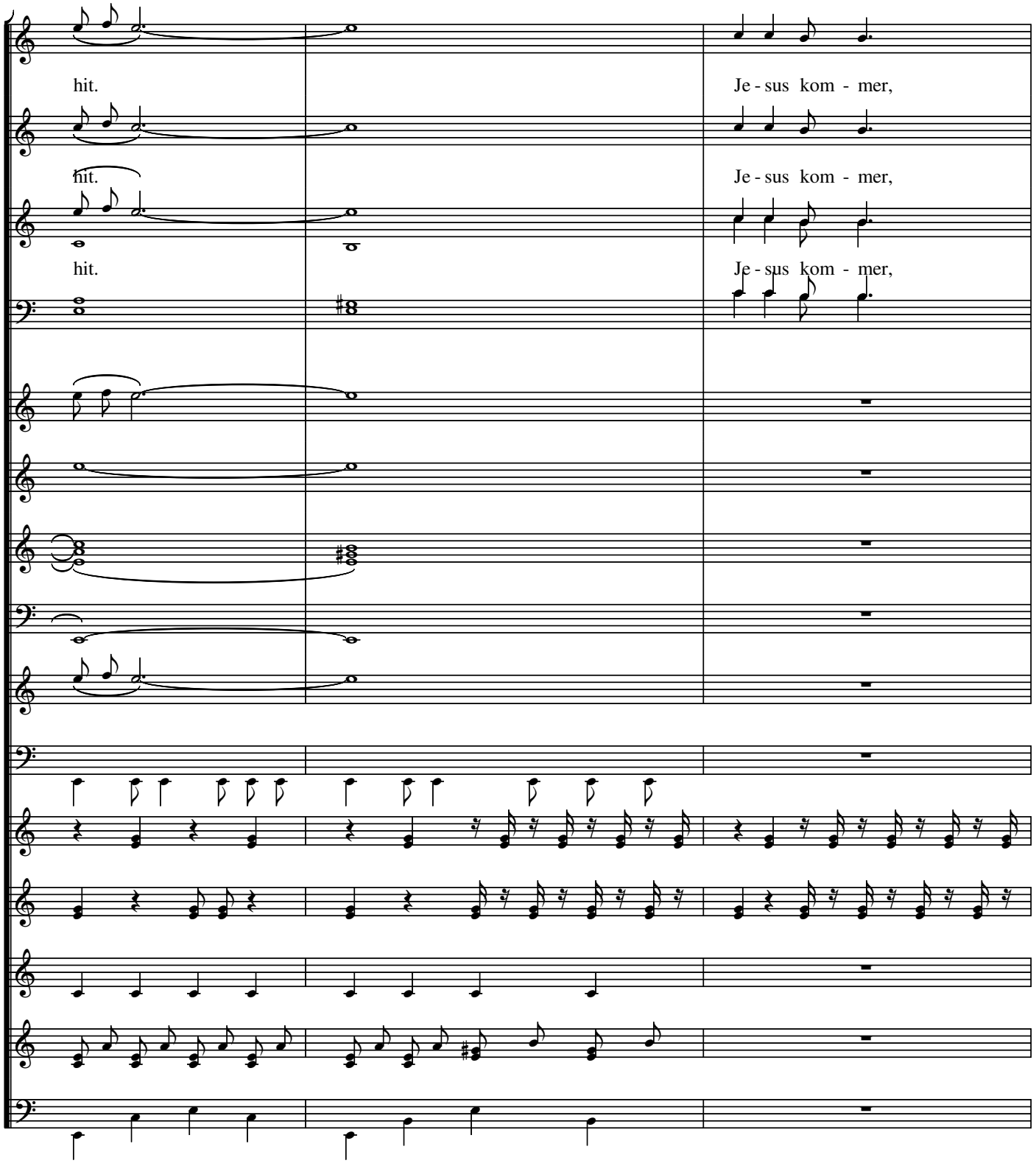
hit.
Je - sus kom - mer,
hit.
Je - sus kom - mer,
hit.
Je - sus kom - mer,

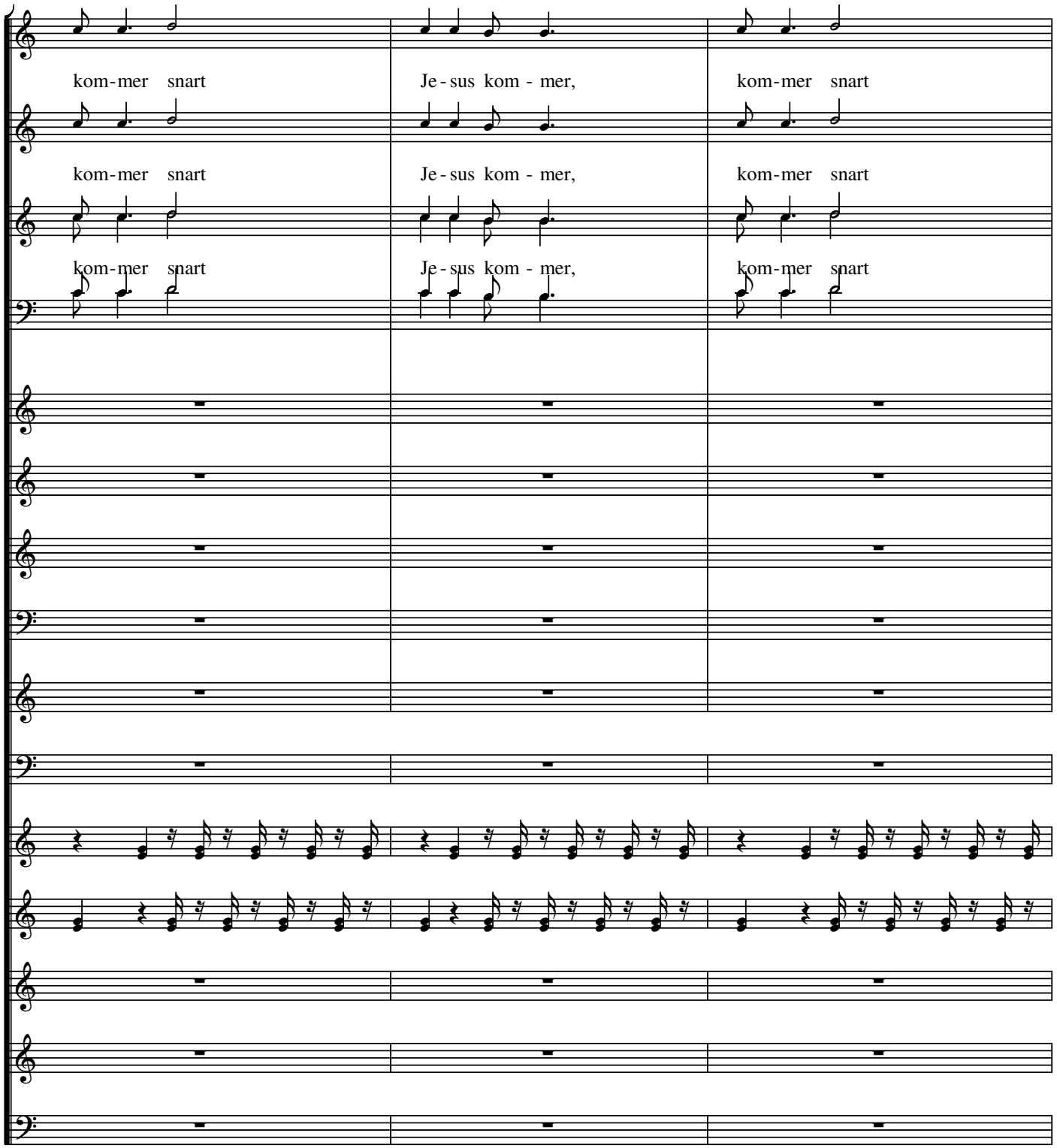
kom-mer snart
Je-sus kom-mer,
kom-mer snart
kom-mer snart
Je-sus kom-mer,
kom-mer snart
kom-mer snart
Je-sus kom-mer,
kom-mer snart

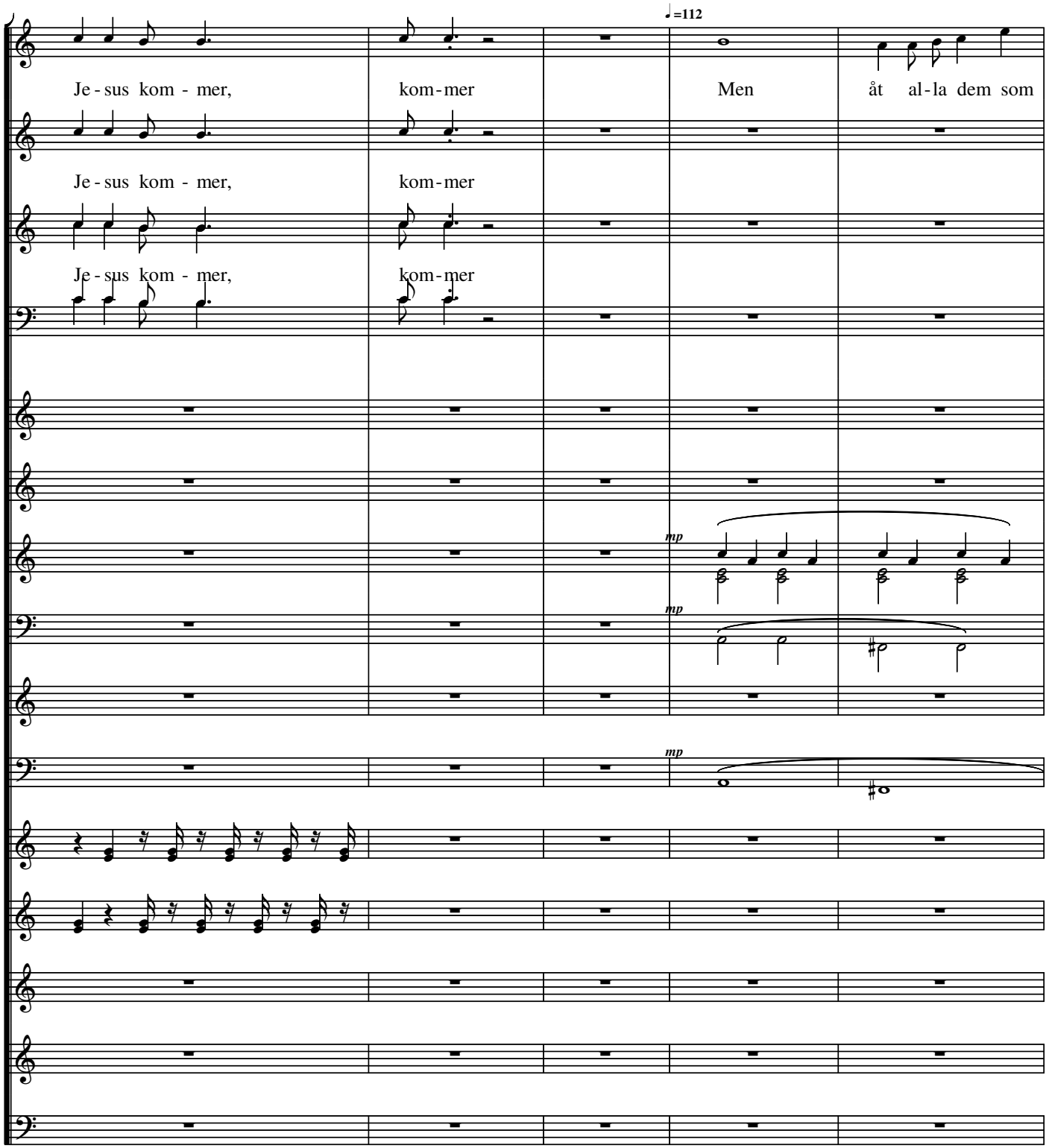
♩=112
Je - sus kom - mer,
kom - mer
Men
åt al - la dem som
Je - sus kom - mer,
kom - mer
Je - sus kom - mer,
kom - mer
mp
mp
mp

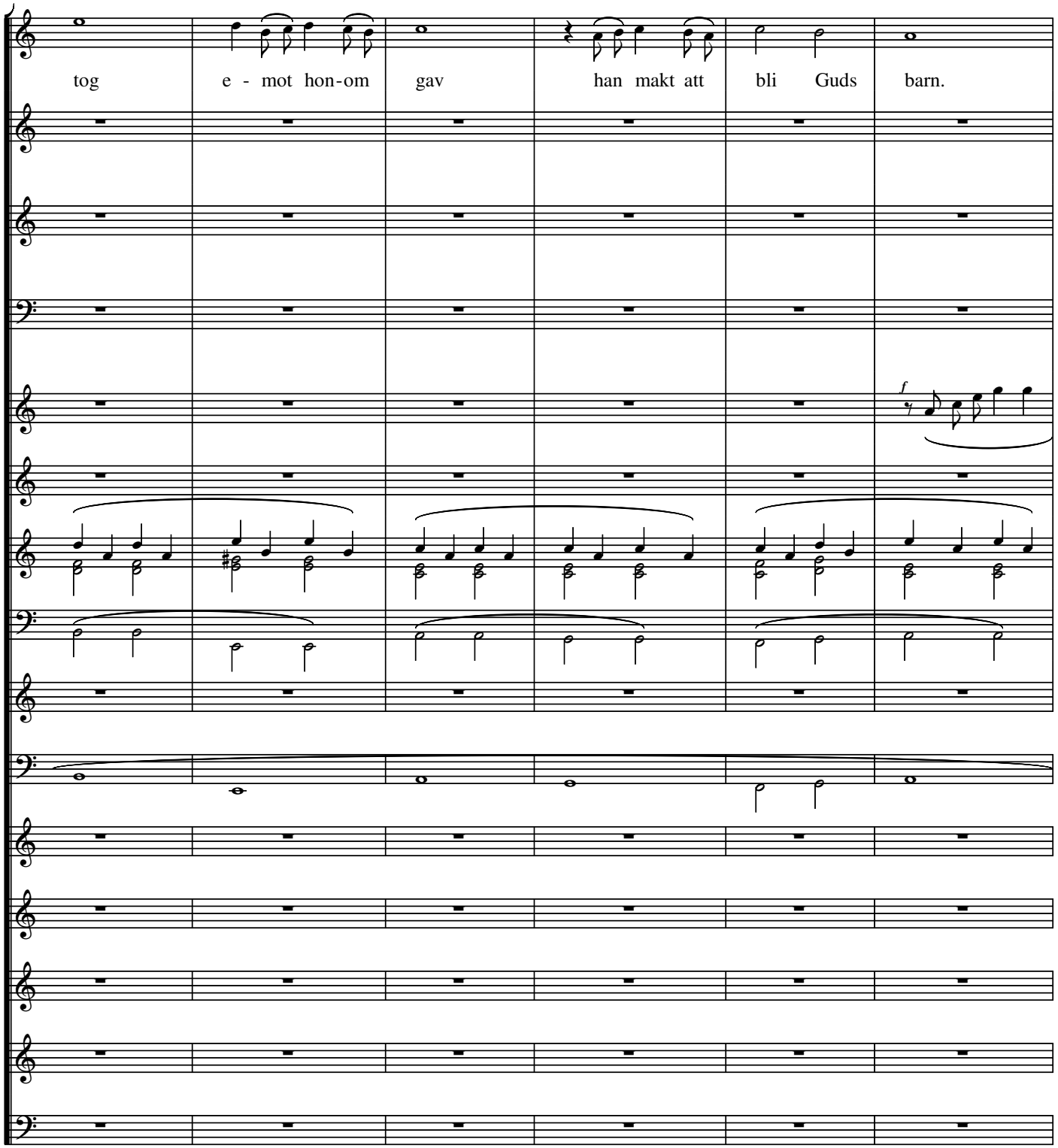
tog
e - mot hon-om
gav
han makt att
bli
Guds
barn.
f

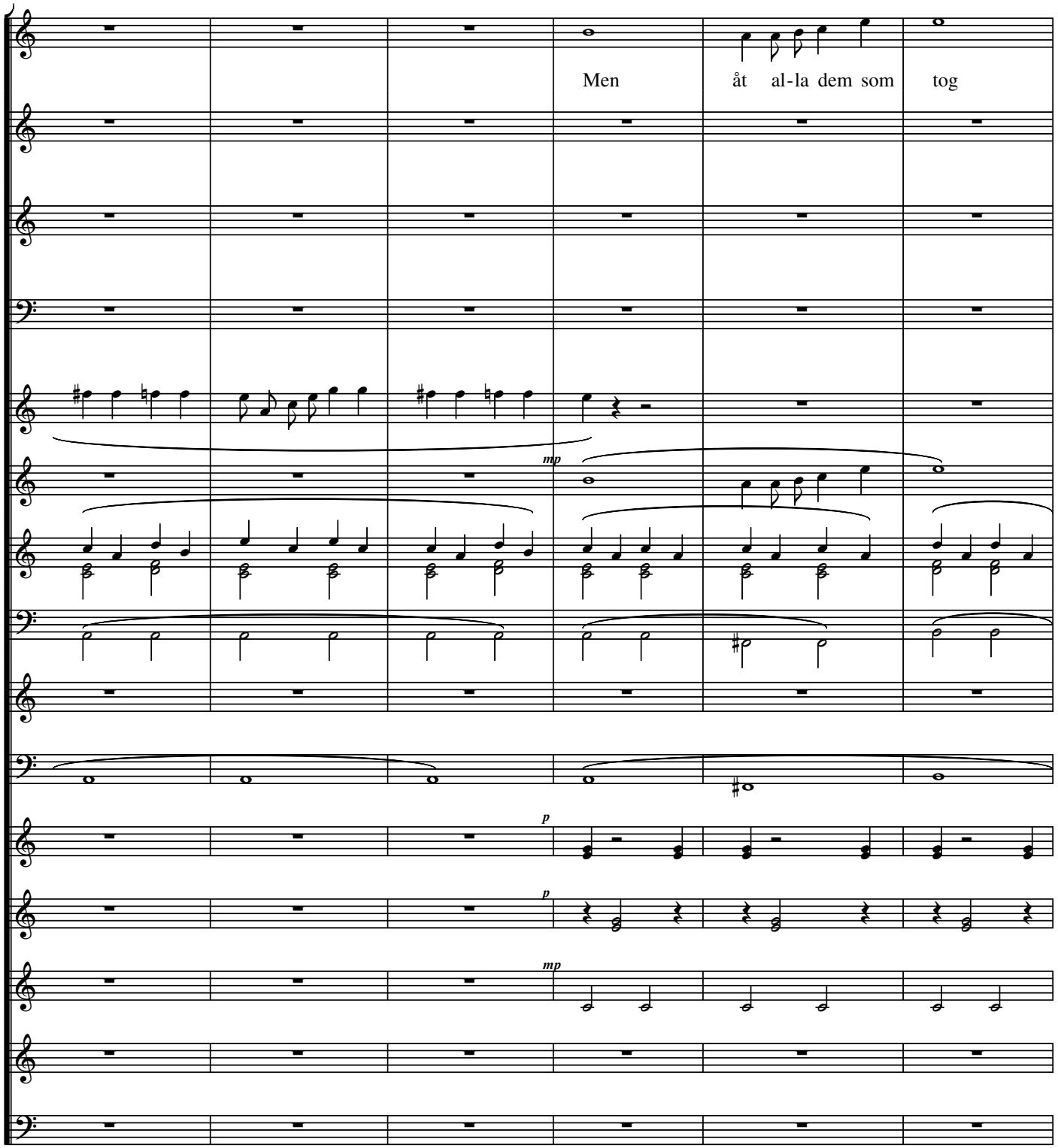
Men
åt al-la dem som tog
mp
p
p
mp

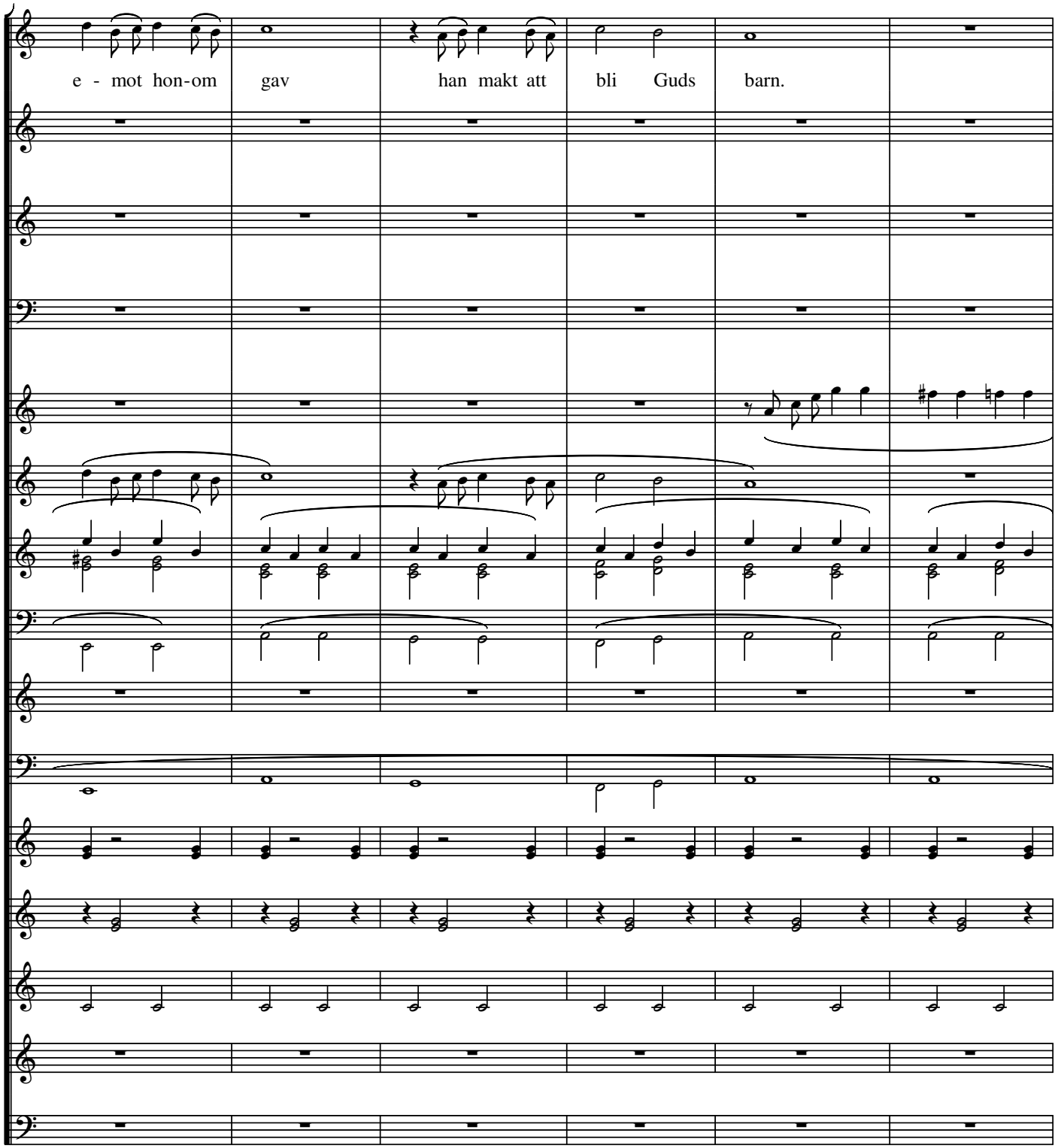
e - mot hon-om gav han makt att bli Guds barn.

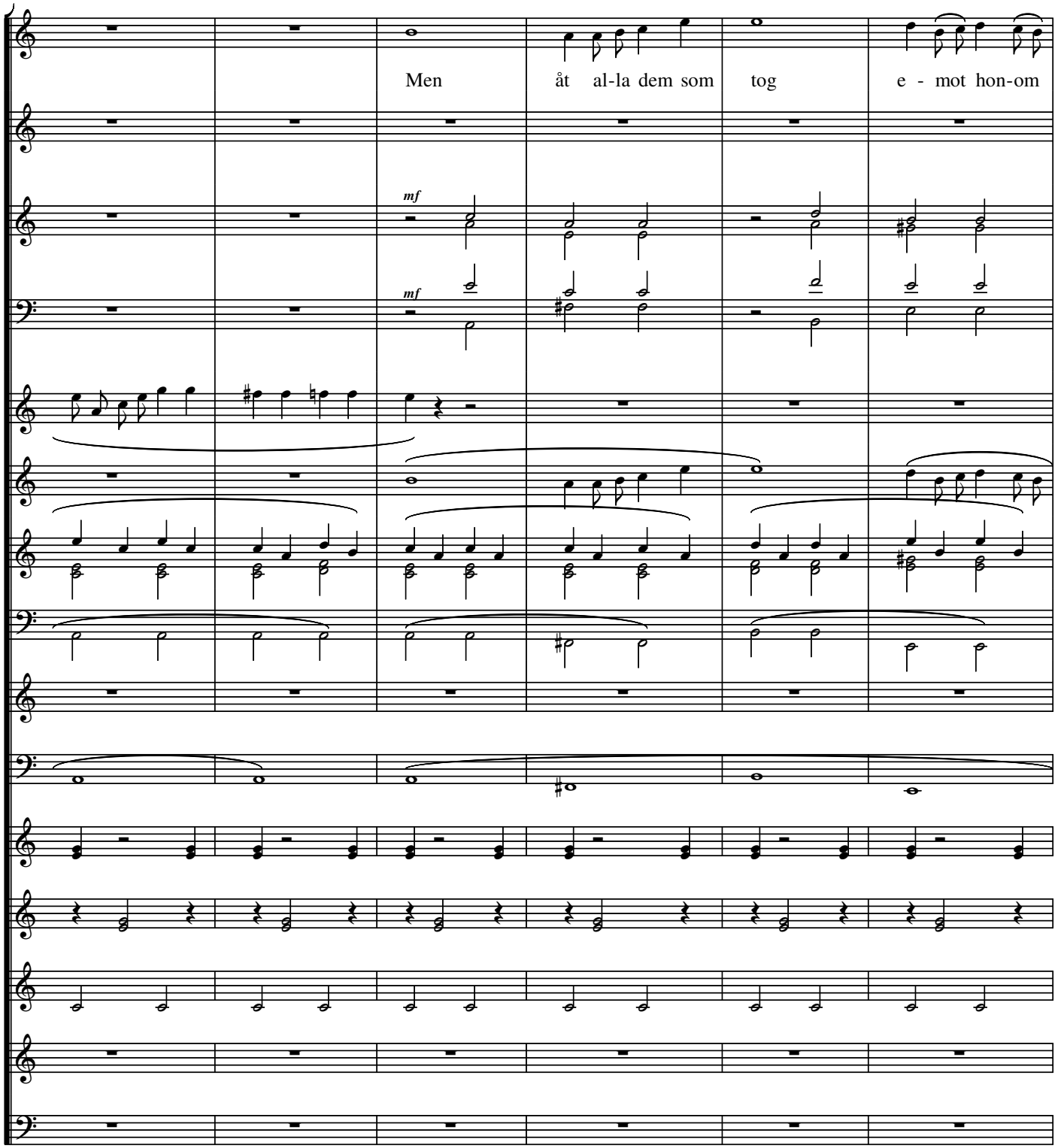
Men
åt al-la dem som
tog
e - mot hon-om
mf
mf

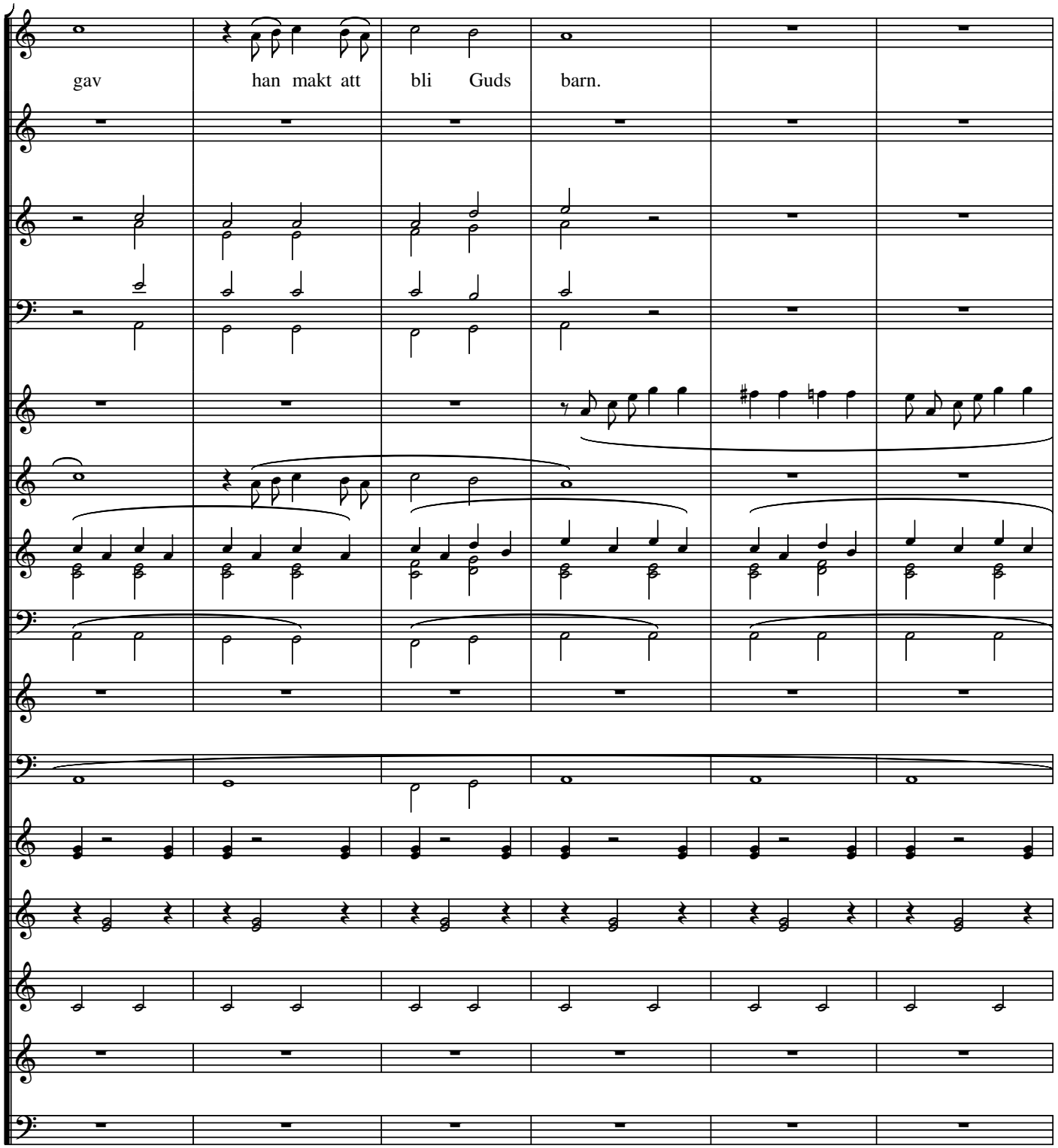
gav
han makt att
bli
Guds
barn.

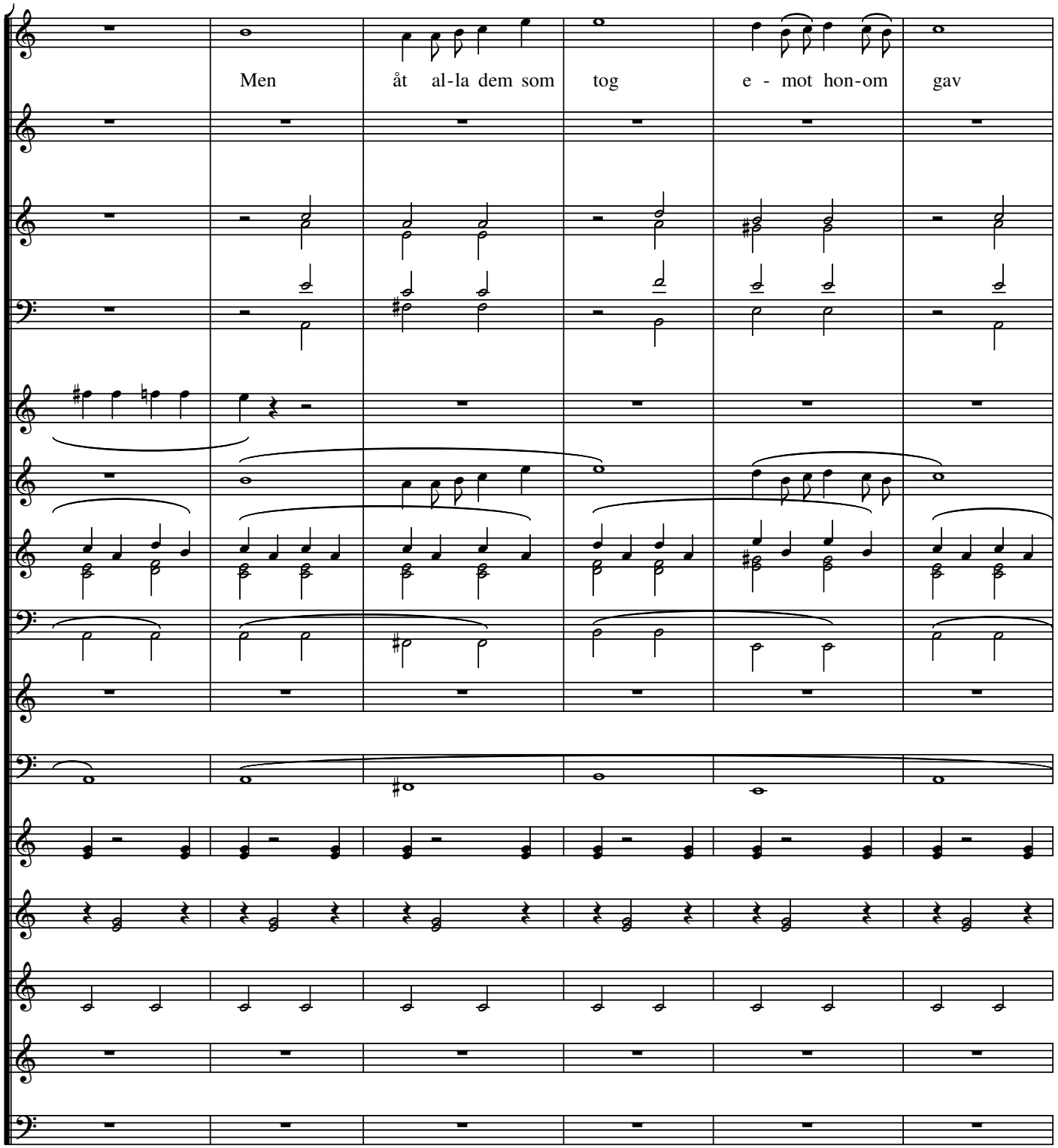
Men
åt al-la dem som
tog
e - mot hon-om
gav

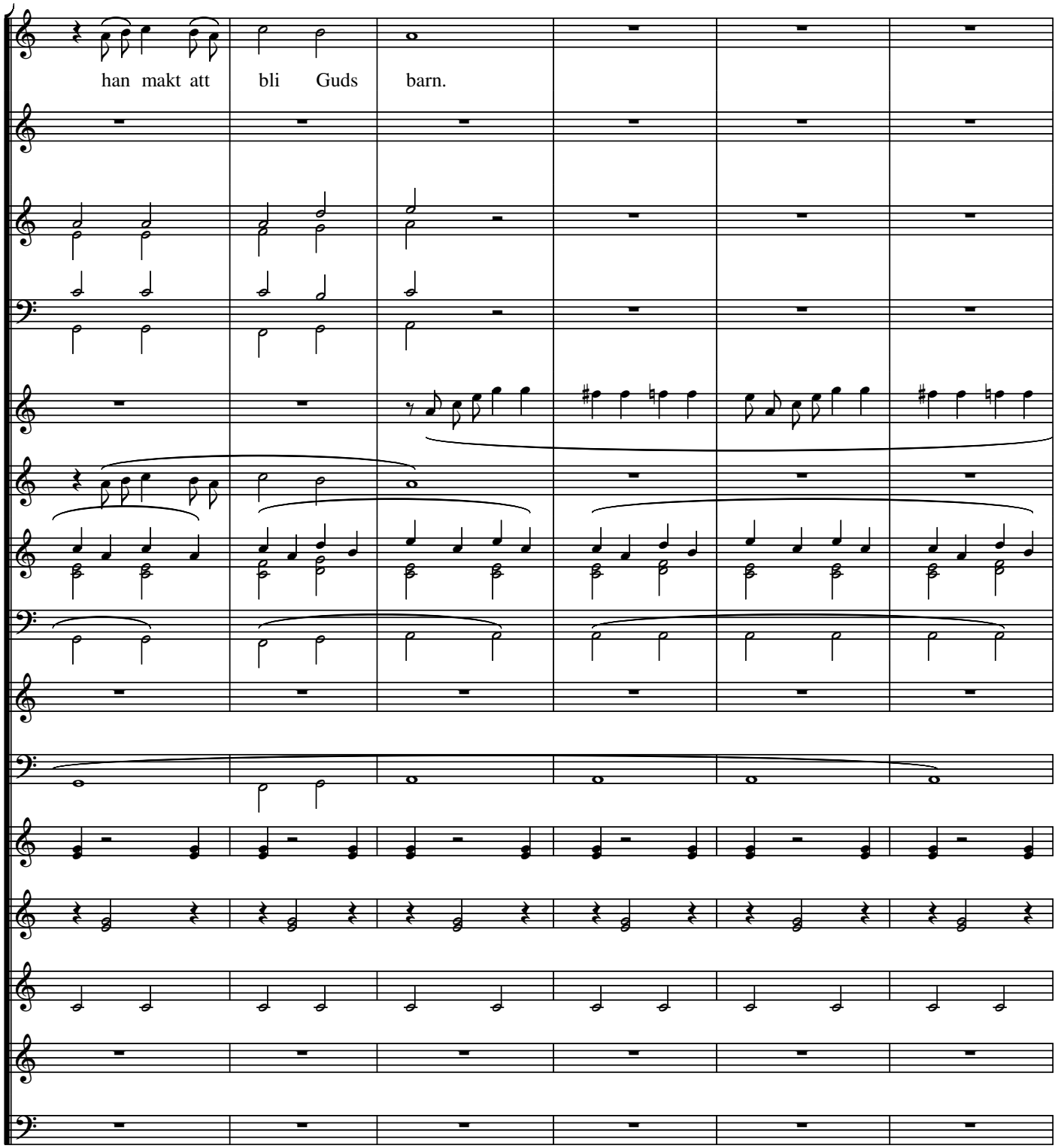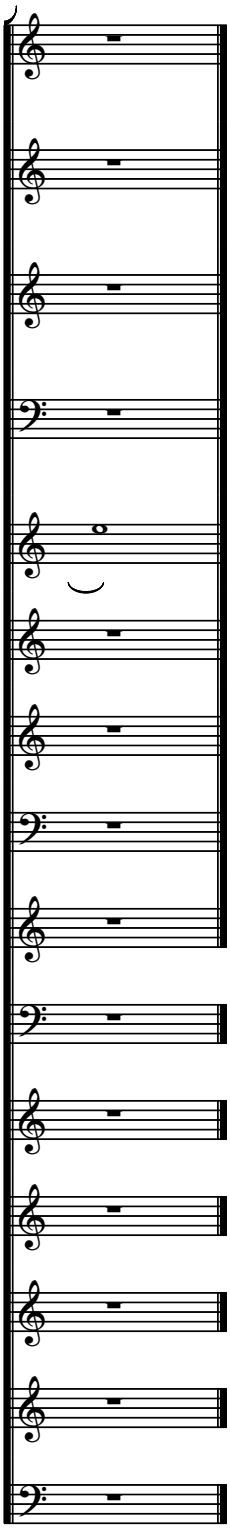
han makt att bli Guds barn.